



Información

Contable

| Municipio de Xilitla, S.L.P. | | | | | |
|---|-----------------------|-----------------------|---|-----------------------|-----------------------|
| Estado de Situación Financiera | | | | | |
| Al 31 de diciembre de 2023 | | | | | |
| ACTIVO | 2023 | 2022 | PASIVO | 2023 | 2022 |
| Activo Circulante | | | Pasivo Circulante | | |
| Efectivo y Equivalentes | 13,711,336.45 | 47,598,245.73 | Cuentas por Pagar a Corto Plazo | 47,194,120.26 | 63,889,670.72 |
| Derechos a Recibir Efectivo o Equivalentes | 15,748,444.10 | 691,063.33 | Documentos por Pagar a Corto Plazo | 3,839,371.60 | 3,979,704.67 |
| Derechos a Recibir Bienes o Servicios | 8,378,330.32 | 7,600,860.37 | Porción a Corto Plazo de la Deuda Pública a Largo Plazo | 0.00 | 0.00 |
| Inventarios | | | Titulos y Valores a Corto Plazo | 2,000,000.00 | 3,000,000.00 |
| Almacenes | | | Pasivos Diferidos a Corto Plazo | 0.00 | 0.00 |
| Estimación por Pérdida o Deterioro de Activos Circulantes | | | Fondos y Bienes de Terceros en Garantía y/o Administración a Corto Plazo | 0.00 | 0.00 |
| Otros Activos Circulantes | | | Provisiones a Corto Plazo | 0.00 | 0.00 |
| | | | Otros Pasivos a Corto Plazo | 11,340.88 | 11,340.88 |
| Total de Activos Circulantes | 37,838,110.87 | 55,890,169.43 | Total de Pasivos Circulantes | 53,044,832.74 | 70,880,716.27 |
| Activo No Circulante | | | Pasivo No Circulante | | |
| Inversiones Financieras a Largo Plazo | 0.00 | | Cuentas por Pagar a Largo Plazo | 0.00 | 0.00 |
| Derechos a Recibir Efectivo o Equivalentes a Largo Plazo | 0.00 | | Documentos por Pagar a Largo Plazo | 0.00 | 0.00 |
| Bienes Inmuebles, Infraestructura y Construcciones en Proceso | 60,554,967.47 | 60,554,967.47 | Deuda Pública a Largo Plazo | 0.00 | 0.00 |
| Bienes Muebles | 31,988,767.14 | 29,361,419.42 | Pasivos Diferidos a Largo Plazo | 0.00 | 0.00 |
| Activos Intangibles | 104,713.20 | 104,713.20 | Fondos y Bienes de Terceros en Garantía y/o en Administración a Largo Plazo | 0.00 | 0.00 |
| Depreciación, Deterioro y Amortización Acumulada de Bienes | -632,170.79 | -200,071.45 | Provisiones a Largo Plazo | 0.00 | 0.00 |
| Activos Diferidos | | | | | |
| Estimación por Pérdida o Deterioro de Activos no Circulantes | | | Total de Pasivos No Circulantes | 0.00 | 0.00 |
| Otros Activos no Circulantes | | | Total del Pasivo | 53,044,832.74 | 70,880,716.27 |
| Total de Activos No Circulantes | 92,016,277.02 | 89,841,028.64 | | | |
| Total del Activo | 129,854,387.89 | 145,731,198.07 | | | |
| | | | HACIENDA PÚBLICA/PATRIMONIO | | |
| | | | Hacienda Pública/Patrimonio Contribuido | | |
| | | | Aportaciones | 0.00 | 0.00 |
| | | | Donaciones de Capital | 0.00 | 0.00 |
| | | | Actualización de la Hacienda Pública/Patrimonio | 0.00 | 0.00 |
| | | | Hacienda Pública/Patrimonio Generado | | |
| | | | Resultados del Ejercicio (Ahorro/ Desahorro) | -4,112,300.24 | 6,087,650.22 |
| | | | Resultados de Ejercicios Anteriores | 86,750,470.84 | 74,599,611.79 |
| | | | Revalúos | 0.00 | 0.00 |
| | | | Reservas | 0.00 | 0.00 |
| | | | Rectificaciones de Resultados de Ejercicios Anteriores | -5,828,615.45 | -5,836,780.21 |
| | | | Exceso o Insuficiencia en la Actualización de la Hacienda Pública/Patrimonio | | |
| | | | Resultado por Posición Monetaria | 0.00 | 0.00 |
| | | | Resultado por Tenencia de Activos no Monetarios | 0.00 | 0.00 |
| | | | Total Hacienda Pública/Patrimonio | 76,809,555.15 | 74,850,481.80 |
| | | | Total del Pasivo y Hacienda Pública/Patrimonio | 129,854,387.89 | 145,731,198.07 |



Bajo protesta de decir verdad declaramos que los Estados Financieros y sus notas, son razonablemente correctos y son responsabilidad del emisor.

PRESIDENCIA MUNICIPAL

2021 - 2024

XILITLA



ROMBERTO MÁRQUEZ PLASCENCIA
PRESIDENTE MUNICIPAL
AUTORIZÓ

SINDICATURA MUNICIPAL

2021 - 2024

XILITLA, S.L.P.

SINDICO
Votó.



TESORERÍA MUNICIPAL

JUAN CARLOS CRUZ SILVA
TESORERO MUNICIPAL



CONTRALORÍA INTERNA

2021 - 2024

XILITLA, S.L.P.

CONTRALOR

REVISÓ

| Municipio de Xilitla, S.L.P. | | |
|--|-----------------------|-----------------------|
| Estado de Actividades | | |
| Del 1 de enero al 31 de diciembre de 2023 | | |
| | <u>2023</u> | <u>2022</u> |
| INGRESOS Y OTROS BENEFICIOS | | |
| Ingresos de la Gestión: | | |
| Impuestos | 12,881,065.54 | 11,049,670.59 |
| Cuotas y Aportaciones de Seguridad Social | 3,722,745.57 | 2,881,294.70 |
| Contribuciones de Mejoras | 0.00 | 0.00 |
| Derechos | 0.00 | 0.00 |
| Productos | 4,643,385.04 | 4,550,012.17 |
| Aprovechamientos de Tipo Corriente | 3,156,261.80 | 3,372,671.16 |
| Ingresos por Venta de Bienes y Servicios | 1,358,673.13 | 245,692.56 |
| Ingresos no Comprendidos en las Fracciones de la Ley de Ingresos Causados en Ejercicios Fiscales Anteriores Pendientes de Liquidación o Pago | 0.00 | 0.00 |
| Participaciones, Aportaciones, Convenios, Incentivos derivados de la Colaboración Fiscal, Fondos Distintos de Aportaciones, Transferencias, Asignaciones, Subsidios y Subvenciones, y Pensiones y Jubilaciones | 323,351,939.68 | 299,400,671.25 |
| Participaciones, Aportaciones, Convenios, Incentivos derivados de la Colaboración Fiscal y Fondos distintos de Aportaciones | 323,351,939.68 | 299,400,671.25 |
| Transferencias, Asignaciones, Subsidios y Subvenciones, y Pensiones y Jubilaciones | 0.00 | 0.00 |
| Otros Ingresos y Beneficios | 0.00 | 0.00 |
| Ingresos Financieros | 0.00 | 0.00 |
| Incremento por Variación de Inventarios | 0.00 | 0.00 |
| Disminución del Exceso de Estimaciones por Pérdida o Deterioro u Obsolescencia | 0.00 | 0.00 |
| Disminución del Exceso de Provisiones | 0.00 | 0.00 |
| Otros Ingresos y Beneficios Varios | 0.00 | 0.00 |
| Total de Ingresos y Otros Beneficios | 336,233,005.22 | 310,450,341.84 |
| GASTOS Y OTRAS PÉRDIDAS | | |
| Gastos de Funcionamiento | 146,659,876.59 | 141,827,250.72 |
| Servicios Personales | 80,534,078.89 | 76,347,340.53 |
| Materiales y Suministros | 18,669,568.64 | 22,518,152.06 |
| Servicios Generales | 47,456,229.06 | 42,961,758.13 |
| Transferencia, Asignaciones, Subsidios y Otras Ayudas | 16,716,021.33 | 12,263,847.09 |
| Transferencias Internas y Asignaciones al Sector Público | 0.00 | 0.00 |
| Transferencias al Resto del Sector Público | 0.00 | 0.00 |
| Subsidios y Subvenciones | 0.00 | 0.00 |
| Ayudas Sociales | 16,716,021.33 | 12,263,847.09 |
| Pensionamientos y Jubilaciones | 0.00 | 0.00 |
| Transferencias a Fideicomisos, Mandatos y Contratos Análogos | 0.00 | 0.00 |
| Transferencias a la Seguridad Social | 0.00 | 0.00 |
| Donativos | 0.00 | 0.00 |
| Transferencias al Exterior | 0.00 | 0.00 |
| Participaciones y Aportaciones | 3,167,500.00 | 2,050,000.00 |
| Participaciones | 0.00 | 0.00 |
| Aportaciones | 0.00 | 0.00 |
| Convenios | 3,167,500.00 | 2,050,000.00 |
| Intereses, Comisiones y Otros Gastos de la Deuda Pública | 0.00 | 0.00 |
| Intereses de la Deuda Pública | 0.00 | 0.00 |
| Comisiones de la Deuda Pública | 0.00 | 0.00 |
| Gastos de la Deuda Pública | 0.00 | 0.00 |
| Costo por Coberturas | 0.00 | 0.00 |
| Apoyos Financieros | 0.00 | 0.00 |

| Municipio de Xilitla, S.L.P. | | |
|---|-----------------------|-----------------------|
| Estado de Actividades | | |
| Del 1 de enero al 31 de diciembre de 2023 | | |
| | <u>2023</u> | <u>2022</u> |
| Otros Gastos y Pérdidas Extraordinarias | 432,099.34 | 200,071.45 |
| Estimaciones, Depreciaciones, Deterioros, Obsolescencia y Amortizaciones | 432,099.34 | 200,071.45 |
| Provisiones | 0.00 | 0.00 |
| Disminución de Inventarios | 0.00 | 0.00 |
| Aumento por Insuficiencia de Estimaciones por Pérdida o Deterioro y Obsolescencia | 0.00 | 0.00 |
| Aumento por Insuficiencia de Provisiones | 0.00 | 0.00 |
| Otros Gastos | 0.00 | 0.00 |
| Inversión Pública | 167,282,157.98 | 148,021,522.36 |
| Inversión Pública no Capitalizable | 167,282,157.98 | 148,021,522.36 |
| Total de Gastos y Otras Pérdidas | 334,257,655.24 | 304,362,691.62 |
| Resultados del Ejercicio (Ahorro/Desahorro) | 1,975,349.98 | 6,087,650.22 |

Bajo protesta de decir verdad declaramos que los Estados Financieros y sus notas, son razonablemente correctos y son responsabilidad del emisor.

PRESIDENCIA MUNICIPAL

2021 - 2024

XILITLA, S.L.P.

ING. OSCAR HUMBERTO MARQUEZ PLASCENCIA

ALCALDE MUNICIPAL
HISTORIZADO

SINDICATURA MUNICIPAL
FERNANDA VALLEDA LOPEZ

2021 - 2024 Vo.Bo.

XILITLA, S.L.P.

TESORERÍA MUNICIPAL

JUAN CARLOS CRUZ SILVA

TESORERO MUNICIPAL

ELABORÓ

EIC. FELICIANO BULIDO MEJIA

CONTRALOR
REVISÓ

CONTRALORIA INTERNA

2021 - 2024

XILITLA, S.L.P.

| Municipio de Xilitla, S.L.P. Estado de Variación en la Hacienda Pública Del 1 de enero al 31 de diciembre de 2023 | | | | | |
|---|-------------------------------|-----------------------------------|------------------------|------------------------------|----------------------|
| Concepto | Hacienda Pública / Patrimonio | | Generado del Ejercicio | Ajustes por Cambios de Valor | Total |
| | Contribuido | Generado de Ejercicios Anteriores | | | |
| Rectificaciones Resultado de Ejercicios Anteriores | 0.00 | -5,836,780.21 | 8,164.76 | 0.00 | -5,828,615.45 |
| Patrimonio Neto Inicial Ajustado del Ejercicio | 0.00 | 0.00 | 0.00 | 0.00 | 0.00 |
| Aportaciones | | | | | |
| Donaciones de capital | | | | | |
| Actualizaciones de la Hacienda Pública/Patrimonio | | | | | |
| Variaciones de la Hacienda Pública/Patrimonio Neto del Ejercicio 2022 | 0.00 | 74,599,611.79 | 6,087,650.22 | 0.00 | 80,687,262.01 |
| Resultado del Ejercicio: Ahorro/Desahorro | 0.00 | 0.00 | 6,087,650.22 | 0.00 | 6,087,650.22 |
| Resultado de Ejercicios Anteriores | 0.00 | 74,599,611.79 | 0.00 | 0.00 | 74,599,611.79 |
| Revalúos | 0.00 | 0.00 | 0.00 | 0.00 | 0.00 |
| Reservas | 0.00 | 0.00 | 0.00 | 0.00 | 0.00 |
| Hacienda Pública / Patrimonio Neto Final del Ejercicio 2022 | 0.00 | 68,762,831.58 | 6,095,814.98 | 0.00 | 74,858,646.56 |
| Cambios en la Hacienda Pública / Patrimonio Neto del Ejercicio | 0.00 | 0.00 | 0.00 | 0.00 | 0.00 |
| Aportaciones | 0.00 | 0.00 | 0.00 | 0.00 | 0.00 |
| Donaciones de Capital | 0.00 | 0.00 | 0.00 | 0.00 | 0.00 |
| Actualización de la Hacienda Pública/Patrimonio | 0.00 | 0.00 | 0.00 | 0.00 | 0.00 |
| Variaciones de la Hacienda Pública / Patrimonio Neto del Ejercicio 2023 | 0.00 | 12,150,859.05 | -4,112,300.24 | 0.00 | 8,038,558.81 |
| Resultados del Ejercicio (Ahorro/Desahorro) | 0.00 | 0.00 | 1,975,349.98 | 0.00 | 1,975,349.98 |
| Resultados de Ejercicios Anteriores | 0.00 | 12,150,859.05 | -6,087,650.22 | 0.00 | 6,063,208.83 |
| Revalúos | 0.00 | 0.00 | 0.00 | 0.00 | 0.00 |
| Reservas | 0.00 | 0.00 | 0.00 | 0.00 | 0.00 |
| Saldo Neto en la Hacienda Pública / Patrimonio 2023 | 0.00 | 80,913,690.63 | 1,983,514.74 | 0.00 | 82,897,205.37 |

Bajo protesta de decir verdad declaramos que los Estados Financieros y sus notas, son razonablemente correctos y son responsabilidad del emisor.



FRESIDENCIA MUNICIPAL
2021 - 2024
ING. OSCAR HONORIBERTO MARQUEZ PLASCENCIAL
PRESIDENTE MUNICIPAL
AUTORIZADO

J.C. FERRANDES VILLEDA LOPEZ
SIKIDICO
No.Bo.



TESORERIA MUNICIPAL
D. JUAN CARLOS CRUZ SILVA
TESORERO MUNICIPAL
L. FELICIANO ESCOBEDO MEJIA
CONTRALOR

SINDICATURA MUNICIPAL
2021 - 2024
XILITLA, S.L.P.

CONTRALORIA INTERMUNICIPAL
2021 - 2024
S.L.P.

| Municipio de Xilitla, S.L.P. | | |
|---|----------------------|----------------------|
| Estado de Cambios en la Situación Financiera | | |
| Del 1 de enero al 31 de diciembre de 2023 | | |
| | Origen | Aplicación |
| | (2023-2022) | |
| ACTIVO | - | + |
| Activo Circulante | 33,886,909.28 | 15,834,850.72 |
| Efectivo y Equivalentes | 33,886,909.28 | 0.00 |
| Derechos a Recibir Efectivo o Equivalentes | 0.00 | 0.00 |
| Derechos a Recibir Bienes o Servicios | 0.00 | 15,057,380.77 |
| Inventarios | 0.00 | 777,469.95 |
| Almacenes | 0.00 | |
| Estimación por Pérdida o Deterioro de Activos Circulantes | 0.00 | |
| Otros Activos Circulantes | 0.00 | |
| Activo No Circulante | 432,099.34 | 2,607,347.72 |
| Inversiones Financieras a Largo Plazo | 0.00 | 0.00 |
| Derechos a Recibir Efectivo o Equivalentes a Largo Plazo | 0.00 | 0.00 |
| Bienes Inmuebles, Infraestructura y Construcciones en Proceso | 0.00 | 0.00 |
| Bienes Muebles | 0.00 | 2,607,347.72 |
| Activos Intangibles | 0.00 | 0.00 |
| Depreciación, Deterioro y Amortización Acumulada de Bienes | 432,099.34 | 0.00 |
| Activos Diferidos | | |
| Estimación por Pérdida o Deterioro de Activos no Circulantes | | |
| Otros Activos no Circulantes | | |
| | (2023-2022) | |
| PASIVO | + | - |
| Pasivo Circulante | 0.00 | 17,835,883.53 |
| Cuentas por Pagar a Corto Plazo | 0.00 | 16,695,550.46 |
| Documentos por Pagar a Corto Plazo | 0.00 | 140,333.07 |
| Porción a Corto Plazo de la Deuda Pública a Largo Plazo | 0.00 | 0.00 |
| Títulos y Valores a Corto Plazo | 0.00 | 1,000,000.00 |
| Pasivos Diferidos a Corto Plazo | 0.00 | 0.00 |
| Fondos y Bienes de Terceros en Garantía y/o Administración a Corto Plazo | 0.00 | 0.00 |
| Provisiones a Corto Plazo | | |
| Otros Pasivos a Corto Plazo | | |
| Pasivo No Circulante | 0.00 | 0.00 |
| Cuentas por Pagar a Largo Plazo | 0.00 | 0.00 |
| Documentos por Pagar a Largo Plazo | 0.00 | 0.00 |
| Deuda Pública a Largo Plazo | 0.00 | 0.00 |
| Pasivos Diferidos a Largo Plazo | 0.00 | 0.00 |
| Fondos y Bienes de Terceros en Garantía y/o en Administración a Largo Plazo | 0.00 | 0.00 |
| Provisiones a Largo Plazo | | |
| HACIENDA PUBLICA/PATRIMONIO | | |
| Hacienda Pública/Patrimonio Contribuido | 0.00 | 0.00 |
| Aportaciones | 0.00 | 0.00 |
| Donaciones de Capital | 0.00 | 0.00 |
| Actualización de la Hacienda Pública/Patrimonio | | |
| Hacienda Pública/Patrimonio Generado | 12,159,023.81 | 10,199,950.46 |
| Resultados del Ejercicio (Ahorro/ Desahorro) | 0.00 | 10,199,950.46 |
| Resultados de Ejercicios Anteriores | 12,150,859.05 | 0.00 |
| Revalúos | 0.00 | 0.00 |

| Municipio de Xilitla, S.L.P. Estado de Cambios en la Situación Financiera Del 1 de enero al 31 de diciembre de 2023 | | |
|---|-----------------------|-------------|
| | Origen (2023-2022) | Aplicación |
| Reservas | 8,164.76 | 0.00 |
| Rectificaciones de Resultados de Ejercicios Anteriores | | |
| Exceso o Insuficiencia en la Actualización de la Hacienda Pública/Patrimonio | 0.00 | 0.00 |
| Resultado por Posición Monetaria | 0.00 | 0.00 |
| Resultado por Tenencia de Activos no Monetarios | | |

Bajo protesta de decir verdad declaramos que los Estados Financieros y sus notas, son razonablemente correctos y son responsabilidad del emisor.

 PRESIDENCIA MUNICIPAL
 2021 - 2024
 XILITLA, QROO
 MARTIN MARTINEZ MARQUEZ PLASCENCIA
 PRESIDENTE MUNICIPAL
 AUTORIZO

 SINDICATURA MUNICIPAL
 2021 - 2024
 FERNANDO VILLEDA LOPEZ
 SINDICO
 XILITLA, S.L.P.

 TESORERIA MUNICIPAL
 2021 - 2024
 XILITLA, QROO
 JUAN CARLOS CRUZ SILVA
 TESORERO MUNICIPAL
 ELABORÓ

 LIC. ENECIANO PULIDO MEJIA
 CONTRALOR INTERNA
 2021 - 2024
 XILITLA, S.L.P.
 REVISÓ

| Municipio de Xilitla, S.L.P. | | |
|--|------------------------|------------------------|
| Estado de Flujos de Efectivo | | |
| Del 1 de enero al 31 de diciembre de 2023 | | |
| Concepto | 2023 | 2022 |
| Flujos de Efectivo de las Actividades de Operación | | |
| Origen | | |
| Impuestos | 336,233,005.22 | 310,450,341.84 |
| Cuotas y Aportaciones de Seguridad Social | 3,722,745.57 | 2,881,294.70 |
| Contribuciones de mejoras | 0.00 | 0.00 |
| Derechos | 0.00 | 0.00 |
| Productos de Tipo Corriente | 4,643,385.04 | 4,550,012.17 |
| Aprovechamientos de Tipo Corriente | 3,156,261.80 | 3,372,671.16 |
| Ingresos por Venta de Bienes y Servicios | 1,358,673.13 | 245,692.56 |
| Ingresos no Comprendidos en las Fracciones de la Ley de Ingresos Causados en Ejercicios Fiscales Anteriores Pendientes de Liquidación o Pago | 0.00 | 0.00 |
| Participaciones y Aportaciones | 323,351,939.68 | 299,400,671.25 |
| Transferencias, Asignaciones y Subsidios y Otras Ayudas | 0.00 | |
| Otros Orígenes de Operación | 0.00 | |
| Aplicación | 217,815,279.79 | 152,823,642.16 |
| Servicios Personales | 80,534,078.89 | 76,347,340.53 |
| Materiales y Suministros | 20,816,235.67 | 24,487,444.89 |
| Servicios Generales | 41,424,560.30 | 38,001,276.90 |
| Transferencias Internas y Asignaciones al Sector Público | 0.00 | 0.00 |
| Transferencias al resto del Sector Público | 0.00 | 0.00 |
| Subsidios y Subvenciones | 0.00 | 0.00 |
| Ayudas Sociales | 11,185,370.80 | 10,762,963.49 |
| Pensiones y Jubilaciones | 0.00 | 0.00 |
| Transferencias a Fideicomisos, Mandatos y Contratos Análogos | 0.00 | 0.00 |
| Transferencias a la Seguridad Social | 0.00 | 0.00 |
| Donativos | 0.00 | 0.00 |
| Transferencias al Exterior | 0.00 | 0.00 |
| Participaciones | 0.00 | 0.00 |
| Aportaciones | 3,167,500.00 | 2,050,000.00 |
| Convenios | 60,687,534.13 | 1,174,616.35 |
| Otras Aplicaciones de Operación | | |
| Flujos Netos de Efectivo por Actividades de Operación | 118,417,725.43 | 157,626,699.68 |
| Flujos de Efectivo de las Actividades de Inversión | | |
| Origen | | |
| Bienes Inmuebles, Infraestructura y Construcciones en Proceso | 0.00 | 0.00 |
| Bienes Muebles | | |
| Otros Orígenes de Inversión | | |
| Aplicación | | |
| Bienes Inmuebles, Infraestructura y Construcciones en Proceso | 144,514,094.43 | 116,127,855.82 |
| Bienes Muebles | 141,906,746.71 | 115,148,124.10 |
| Otras Aplicaciones de Inversión | 2,607,347.72 | 979,731.72 |
| | 0.00 | 0.00 |
| Flujos Netos de Efectivo por Actividades de Inversión | -144,514,094.43 | -116,127,855.82 |
| Flujo de Efectivo de las Actividades de Financiamiento | | |
| Origen | | |
| Endeudamiento Neto | 0.00 | 3,000,000.00 |
| Interno | 0.00 | 3,000,000.00 |
| Externo | 0.00 | 0.00 |
| Otros Orígenes de Financiamiento | 0.00 | 0.00 |

| Municipio de Xilitla, S.L.P. Estado de Flujos de Efectivo Del 1 de enero al 31 de diciembre de 2023 | | |
|---|-----------------------|----------------------|
| Concepto | 2023 | 2022 |
| Aplicación | 7,790,540.28 | 962,973.71 |
| Servicios de la Deuda | 0.00 | 0.00 |
| Interno | 0.00 | 0.00 |
| Externo | 0.00 | 0.00 |
| Otras Aplicaciones de Financiamiento | 7,790,540.28 | 962,973.71 |
| Flujos netos de Efectivo por Actividades de Financiamiento | -7,790,540.28 | 2,037,026.29 |
| Incremento/Disminución Neta en el Efectivo y Equivalentes al Efectivo | -33,886,909.28 | 43,535,870.15 |
| Efectivo y Equivalentes al Efectivo al Inicio del Ejercicio | 47,598,245.73 | 4,062,375.58 |
| Efectivo y Equivalentes al Efectivo al Final del Ejercicio | 13,711,336.45 | 47,598,245.73 |

Bajo protesta de decir verdad declaramos que los Estados Financieros y sus notas, son razonablemente correctos y son responsabilidad del emisor.

 PRESIDENCIA MUNICIPAL
 2021 - 2024
 XILITLA, S.L.P.
 ING. JOSE ANTONIO MARQUEZ PLASCENCIA
 PRESIDENTE MUNICIPAL
 AUTORIZO

 SINDICATURA MUNICIPAL
 2021 - 2024
 SINDICO
 Vo.Bo.
 MILDRED LOPEZ
 XILITLA, S.L.P.

 TESORERIA MUNICIPAL
 2021 - 2024
 LIC. JUAN CARLOS CRUZ SILVA
 TESORERO MUNICIPAL
 ELABORO

 LIC. FELICIANO GONZALEZ MEJIA
 CONTRALORIA INTERNA
 CONTRALOR
 REVISO
 2021 - 2024
 XILITLA, S.L.P.

| Municipio de Xilitla, S.L.P. Estado Analítico del Activo Del 1 de enero al 31 de diciembre de 2023 | | | | | |
|--|-----------------------|-------------------------|-------------------------|--------------------------|--------------------------------|
| Concepto | Saldo Inicial 1 | Cargos del Periodo 2 | Abonos del Periodo 3 | Saldo Final 4 (1+2-3) | Variación del Periodo (4-1) |
| ACTIVO | 145,731,198.07 | 1,759,644,221.18 | 1,775,521,031.36 | 129,854,387.89 | -15,876,810.18 |
| Activo Circulante | 55,890,169.43 | 1,423,126,067.83 | 1,441,178,126.39 | 37,838,110.87 | -18,052,058.56 |
| Efectivo y Equivalentes | 47,598,245.73 | 705,904,878.23 | 739,791,787.51 | 13,711,336.45 | -33,886,909.28 |
| Derechos a Recibir Efectivo o Equivalentes | 691,063.33 | 711,073,067.75 | 696,015,686.98 | 15,748,444.10 | 15,057,380.77 |
| Derechos a Recibir Bienes o Servicios | 7,600,860.37 | 6,148,121.85 | 5,370,651.90 | 8,378,330.32 | 777,469.95 |
| Inventarios | 0.00 | 0.00 | 0.00 | 0.00 | 0.00 |
| Almacenes | 0.00 | 0.00 | 0.00 | 0.00 | 0.00 |
| Estimación por Pérdida o Deterioro de Activos Circulantes | 0.00 | 0.00 | 0.00 | 0.00 | 0.00 |
| Otros Activos Circulantes | 0.00 | 0.00 | 0.00 | 0.00 | 0.00 |
| Activo No Circulante | 89,841,028.64 | 336,518,153.35 | 334,342,904.97 | 92,016,277.02 | 2,175,248.38 |
| Inversiones Financieras a Largo Plazo | 0.00 | 0.00 | 0.00 | 0.00 | 0.00 |
| Derechos a Recibir Efectivo o Equivalentes a Largo Plazo | 0.00 | 0.00 | 0.00 | 0.00 | 0.00 |
| Bienes Inmuebles, Infraestructura y Construcciones en Proceso | 60,554,967.47 | 331,014,208.46 | 331,014,208.46 | 60,554,967.47 | 0.00 |
| Bienes Muebles | 29,381,419.42 | 5,503,944.89 | 2,896,597.17 | 31,988,767.14 | 2,607,347.72 |
| Activos Intangibles | 104,713.20 | 0.00 | 0.00 | 104,713.20 | 0.00 |
| Depreciación, Deterioro y Amortización Acumulada de Bienes | -200,071.45 | 0.00 | 432,099.34 | -632,170.79 | -432,099.34 |
| Activos Diferidos | 0.00 | 0.00 | 0.00 | 0.00 | 0.00 |
| Estimación por Pérdida o Deterioro de Activos no Circulantes | 0.00 | 0.00 | 0.00 | 0.00 | 0.00 |
| Otros Activos no Circulantes | 0.00 | 0.00 | 0.00 | 0.00 | 0.00 |

PRESIDENCIA MUNICIPAL

ING. OSCAR HUMBERTO MARQUEZ PLASCENCIA
PRESIDENTE MUNICIPAL
AUTORIZADO

TESORERÍA MUNICIPAL

C.P. JUAN CARLOS CRUZ SILVA
TESORERO MUNICIPAL
ELABORADO

SINDICATURA MUNICIPAL

C. FERMANDO VILLEDA LOPEZ
CONTRALOR INTERNO

CONTRALORIA INTERNA

2021 - 2024
XILITLA, S.L.P.

Notas a los Estados Financieros / Notas de Desglose
 Notas al Estado de Situación Financiera
 Activo
 Efectivo y Equivalentes

Municipio de Xilitla, S.L.P.

Fondos con Afectación Especifica

| Cuenta | Nombre de la cuenta | Tipo | Monto |
|--|---------------------|-------|-------|
| * EL PRESENTE FORMATO NO FUE UTILIZADO EN RAZON DE QUE LA INFORMACION | | | |
| | | Total | 0.00 |

Inversiones financieras

| Cuenta | Nombre de la cuenta | Tipo | Monto | Clasificación a corto y largo plazo | | |
|------------|-------------------------|--------------------|--------------|-------------------------------------|------------------|--------------------------|
| | | | | Menor a 90 días | Menor a 180 días | Menor o igual a 365 días |
| 1121-01-28 | CONTRATO NO. 0507766562 | INVERSION DE DEUDA | 1,495.75 | X | | |
| 1121-01-29 | CONTRATO NO. 0507843184 | INVERSION DE DEUDA | 4,458,667.81 | X | | |
| | | Total | 4,460,163.56 | | | |

Bajo protesta de decir verdad declaramos que los Estados Financieros y sus notas de acompañamiento son verdaderamente correctos y son responsabilidad del emisor.



PRESIDENCIA MUNICIPAL
 2021 - 2024
 XILITLA, S.L.P.



SINDICATURA MUNICIPAL
 2021 - 2024
 XILITLA, S.L.P.



CONTRALOR
 REVISOR
 2021 - 2024
 XILITLA, S.L.P.

Notas a los Estados Financieros / Notas de Desglose
 Notas al Estado de Situación Financiera
 Activo

Derechos a Recibir Efectivo y Equivalentes y Bienes o Servicios a Recibir

Municipio de Xilitla, S.L.P.

Ingresos por Recuperar a Corto Plazo

| Cuenta | Nombre de la cuenta | Monto | Importe pendiente de cobro | | | | | Montos sujetos a algún tipo de juicio | |
|--------------|--|---------------------|----------------------------|------|------|------|------|---------------------------------------|----------------------|
| | | | 2023 | 2022 | 2021 | 2020 | 2019 | Tipo | Facibilidad de cobro |
| 1131-02-0002 | Pánfilo Agustín Martínez | 185,600.19 | | | | | X | | |
| 1131-02-0004 | Juan Carlos Cruz Viggiano | 140,000.00 | | | | | X | | |
| 1131-06-004 | RESIDENCIA PARA PERSONAS CON DISCAPACIDAD SAN CHARBEL AC | 500.00 | X | | | | | | 100% |
| 1134-002199 | IMAGEN SIETE UNO, S.A. DE C.V. | -0.01 | | X | | | | | 100% |
| 1134-002236 | SANDRA GRISEL QUIROZ VELAZQUEZ | 3,136,059.08 | X | X | | | | | 100% |
| 1134-01-0001 | Estrudiseños y acabados, S.A. DE C.V. | 292,354.80 | | | | | X | | |
| 1134-01-0002 | Constructora los guitos, S.A. DE C.V. | 80,861.72 | | | | | X | | |
| 1134-01-0003 | Daniel Vega Arroyo | 213,944.70 | | | | | X | | |
| 1134-01-0005 | Victor Hernandez Cazares | 78,285.90 | | | | | X | | |
| 1134-01-0017 | Javier Vazquez Cazares | 162,623.63 | | | | | X | | |
| 1134-01-0028 | Martin Ortega Vargas | -0.01 | | | | | X | | |
| 1134-01-0029 | Esther Hurtado De la Torre | 2,380,065.20 | | | | | X | | |
| 1134-02-0003 | Daniel Vega Arroyo | 4,234.10 | | | | | X | | |
| 1134-02-0008 | Jose Luis Mendoza Mentado | 0.01 | | | | | X | | |
| 1134-02-0010 | Martin Ortega Vargas | -0.01 | | | | | X | | |
| 1134-03-0012 | Irma Gabriela Velazquez Beceril | 200,000.00 | | | | | X | | |
| 1134-03-0013 | Excavaciones y Estructuras, S.A. de C.V. | 850.31 | | | | | X | | |
| 1134-07-0013 | NELSON EMMANUEL RAMIREZ MOCTEZUMA | 563,760.00 | | | | | X | | |
| 1134-08-0027 | COEINSA, S.A. DE C.V. | 0.01 | | | | | X | | |
| 1134-09-0027 | COEINSA, S.A. DE C.V. | 888,954.14 | | | X | | | | |
| 1134-09-0028 | GUILLERMO ANTONIO MARTINEZ LOPEZ | 50,236.56 | | | X | | | | |
| | Total | 8,378,330.32 | | | | | | | |

Bajo protesta de decir verdad declaramos que los Estados Financieros y sus notas son razonablemente correctos y son responsabilidad del emisor.

PRESIDENCIA MUNICIPAL
 ING. OSCAR HUMBERTO MARQUEZ FLASCENCIA
 2021-2024
 PRESIDENTE MUNICIPAL
 XILITLA, S.L.P.
 AUTORIZADO

TESORERIA MUNICIPAL

LCE. JUAN CARLOS CRUZ SANCHEZ VILLEDA LOPEZ
 2021-2024
 TRESORERO MUNICIPAL
 XILITLA, S.L.P.
 ELABORÓ

CONTRALORIA MUNICIPAL
 2021-2024
 CONTRALOR
 XILITLA, S.L.P.

00000173

Notas a los Estados Financieros / Notas de Desglose
 Notas al Estado de Situación Financiera
 Activo

Inversiones Financieras

Municipio de Xilitla, S.L.P.

Fideicomisos, Mandatos y Contratos Análogos

| Cuenta | Nombre de la cuenta | Monto | Tipo | Características | Nombre del Fideicomiso | Objeto del Fideicomiso |
|--|---------------------|--------|------|-----------------|------------------------|------------------------|
| " EL PRESENTE FORMATO NO FUE UTILIZADO EN RAZON DE QUE LA INFORMACION REQUERIDA NO ES APLICABLE A ESTA ENTIDAD" | | | | | | |
| | | Total: | | | | |
| | | 0.00 | | | | |

Bajo protesta de decir verdad declaramos que los Estados Financieros y sus notas, son razonablemente correctos y son responsabilidad del emisor.

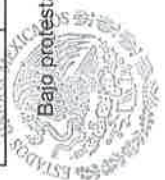

PRESIDENCIA MUNICIPAL
 2021 - 2024
 XILITLA, S.L.P.
 ING. OSCAR HUMBERTO MARQUEZ PLASCENCIA
 PRESIDENTE MUNICIPAL
 AUTOBIO
 ESTADOS UNIDOS MEXICANOS
 GOBIERNO DEL ESTADO DE SAN LUIS POTOSÍ
 SECRETARÍA DE ECONOMÍA



TESORERÍA MUNICIPAL
 2021 - 2024
 XILITLA, S.L.P.
 M. C. CARLOS CRUZ SILVA
 TESORERO MUNICIPAL
 ESTADOS UNIDOS MEXICANOS
 GOBIERNO DEL ESTADO DE SAN LUIS POTOSÍ
 SECRETARÍA DE ECONOMÍA

SINDICATURA MUNICIPAL
 2021 - 2024
 XILITLA, S.L.P.

CONTRALORÍA INTERNA
 2021 - 2024
 XILITLA, S.L.P.

Notas a los Estados Financieros / Notas de Desglose
 Notas al Estado de Situación Financiera
 Activo
 Inversiones Financieras (Fideicomisos)

Municipio de Xilitla, S.L.P.

Participaciones y Aportaciones de Capital

| Cuenta | Nombre de la cuenta | Monto | Tipo | Ente público |
|---|---------------------|-------------|------|--------------|
| " EL PRESENTE FORMATO NO FUE UTILIZADO EN RAZON DE QUE LA INFORMACION REQUERIDA NO ES APLICABLE A ESTA | | | | |
| Total | | 0.00 | | |

Bajo protesta de decir verdad declaramos que los Estados Financieros y sus notas, son razonablemente correctos y son responsabilidad del emisor.

PRESIDENCIA MUNICIPAL
 2021 - 2024
 XILITLA, S.L.P.

 OSCAR HUMBERTO MARQUEZ FLASCENCIA
 PRESIDENTE MUNICIPAL
 AUTORIZA
 SANDO VALLEBA LOPEZ
 SINDICATURA MUNICIPAL
 2021 - 2024
 XILITLA, S.L.P.

CONTRALOR
 2021 - 2024
 XILITLA, S.L.P.

 JUAN CARLOS CRUZ SILVA
 CONTRALOR
 CONTRALORIA INTERNA
 2021 - 2024
 XILITLA, S.L.P.

Notas a los Estados Financieros / Notas de Desglose
 Notas al Estado de Situación Financiera
 Activo
 Bienes Muebles, Inmuebles e Intangibles

Municipio de Xiitla, S.L.P.

| Cuenta | Nombre de la Cuenta | Monto de Depreciación | Acumulada | Procedimiento | Características |
|--------------|--|-----------------------|-----------|---------------|---------------------------------------|
| 1241-3-0131 | (3) COMPUTADORAS HP SINGLE LANGUAGE 23.8" PANTALLA TACTIL AMD RYZEN 5, 8GB SSD. F. 995 | 12843.13 | 12843.13 | DIRECTO | PARAMETROS DE ESTIMACIÓN DE VIDA ÚTIL |
| 1241-3-0132 | (3) COMPUTADORAS DELL INSPIRON 5410 ALL-IN-ONE 23.8" INTEL CORE I7 16GB, 1TB SSD. F. 995 | 13519.12 | 13519.12 | DIRECTO | PARAMETROS DE ESTIMACIÓN DE VIDA ÚTIL |
| 1241-3-0133 | (6) IMPRESORA MULTIFUNCIONAL EPSON ECOTANK L6270 CON ADF Y DOBLE CARA Wi-Fi. F. 995 | 12842.46 | 12842.46 | DIRECTO | PARAMETROS DE ESTIMACIÓN DE VIDA ÚTIL |
| 1241-3-13-01 | COMPUTADORA VORAGO SLIMBAY core I3 10100 8Gb DDR4 MAM RAM 240 GB SSD MONITOR LED-W19-204 19.5" WIDE NEGRO VGA HDMI | 1842.77 | 1842.77 | DIRECTO | PARAMETROS DE ESTIMACIÓN DE VIDA ÚTIL |
| 1241-1-13-01 | ARCHIVERO METALICO DE 4 GAVETAS | 455.00 | 455.00 | DIRECTO | PARAMETROS DE ESTIMACIÓN DE VIDA ÚTIL |
| 1241-2-03-00 | (1) MB REFRI 10P SIL C/D FRIGOBAR | 575.17 | 575.17 | DIRECTO | PARAMETROS DE ESTIMACIÓN DE VIDA ÚTIL |
| 1241-9-10-01 | (1) AIRE ACONDICIONADO MINISPLIT 1 TONELADA | 870.00 | 870.00 | DIRECTO | PARAMETROS DE ESTIMACIÓN DE VIDA ÚTIL |
| 1241-9-10-02 | (1) AIRE ACONDICIONADO MINISPLIT 1 TONELADA | 870.00 | 870.00 | DIRECTO | PARAMETROS DE ESTIMACIÓN DE VIDA ÚTIL |
| 1241-9-10-03 | M SPLIT MARAGE SETCMF121K 1T F | 425.27 | 425.27 | DIRECTO | PARAMETROS DE ESTIMACIÓN DE VIDA ÚTIL |
| 1241-9-10-04 | SPLIT MARAGE CLC261H 2T 220 F/C XLIFE | 502.63 | 502.63 | DIRECTO | PARAMETROS DE ESTIMACIÓN DE VIDA ÚTIL |
| | AIRE ACONDICIONADO VIVIENDA | 199.04 | 199.04 | DIRECTO | PARAMETROS DE ESTIMACIÓN DE VIDA ÚTIL |
| 1242-2-02-01 | (2) SILLAS DE ARBITRAJE | 2436.00 | 2436.00 | DIRECTO | PARAMETROS DE ESTIMACIÓN DE VIDA ÚTIL |

| | | | | | | |
|--------------|--|-----------|-----------|-----------|---------|---------------------------------------|
| 1246-7-08-02 | (1) PATIN TRASPALETA DE 2 TON F-DA8C | 1151.80 | 1151.80 | 1151.80 | DIRECTO | PARAMETROS DE ESTIMACION DE VIDA ÚTIL |
| 1246-7-08-03 | (1) DESBROZADORA STIHL FS 250, CABEZAL Y CUCHILLA DE 3 PUNTAS | 929.58 | 929.58 | 929.58 | DIRECTO | PARAMETROS DE ESTIMACION DE VIDA ÚTIL |
| 1246-7-08-04 | (1) Escalera de fibra de vidrio con extension 7.3 F-5281 NOE RUBIO SANCHEZ | 1231.27 | 1231.27 | 1231.27 | DIRECTO | PARAMETROS DE ESTIMACION DE VIDA ÚTIL |
| 1246-7-08-04 | DESBROZADORA STIHL, FS 120R (No incluye cuchilla) | 441.88 | 441.88 | 441.88 | DIRECTO | PARAMETROS DE ESTIMACION DE VIDA ÚTIL |
| 1246-7-08-05 | (1) POLIPASTO ELECTRICO DE 2 TONELADAS F-3314 ARMANDO AMADOR CASTILLO | 5070.36 | 5070.36 | 5070.36 | DIRECTO | PARAMETROS DE ESTIMACION DE VIDA ÚTIL |
| 1246-7-08-06 | (1) MOTOBOMBA GASOLINA 2 HONDA F-26304 NOE RUBIO SANCHEZ | 760.38 | 760.38 | 760.38 | DIRECTO | PARAMETROS DE ESTIMACION DE VIDA ÚTIL |
| 1246-7-08-07 | (1) SIERRA 10" INGLETE | 473.67 | 473.67 | 473.67 | DIRECTO | PARAMETROS DE ESTIMACION DE VIDA ÚTIL |
| 1244-1-0063 | (1) CAMIONETA CHEVROLET S-10 2023 PATRULLA EQUIPADA SERIE: LSFAM3ABXPA046877 F. 3EDA | 121500.00 | 121500.00 | 121500.00 | DIRECTO | PARAMETROS DE ESTIMACION DE VIDA ÚTIL |
| 1244-1-0064 | (1) CAMION FORD F450 XL MOD. 2019 SERIE: 1FDAF4GY5KDA15588 EQUIPADO CON COMPACTADOR DE BASURA F. MT-1526 | 40000.00 | 40000.00 | 40000.00 | DIRECTO | PARAMETROS DE ESTIMACION DE VIDA ÚTIL |
| 1242-9-02-01 | (1) EQUIPO DE SONIDO VECTOR 15 | 1424.85 | 1424.85 | 1424.85 | DIRECTO | PARAMETROS DE ESTIMACION DE VIDA ÚTIL |
| 1242-9-02-02 | (1) EQUIPO DE SONIDO VECTOR 15 | 1424.85 | 1424.85 | 1424.85 | DIRECTO | PARAMETROS DE ESTIMACION DE VIDA ÚTIL |
| 1246-9-3-000 | PODADORA CON MOTOR A GASOLINA 6 HP 22" P-622 (19968) | 0.00 | 0.00 | 0.00 | DIRECTO | PARAMETROS DE ESTIMACION DE VIDA ÚTIL |
| 1245-0-0002 | (10) FUSIL SEMIAUTOMATICO FX05S CAL. 5.56 MM, INCLUYE: RIEL PICATTINY 2 PZAS F. 8657 | 0.00 | 0.00 | 0.00 | DIRECTO | PARAMETROS DE ESTIMACION DE VIDA ÚTIL |
| 1245-0-0003 | (5) PISTOLA SEMIAUTOMATICA MARCA GLOCK, GENERACION 3 CALIBRE 9X19 MM, MODELO 17 F. 9366 | 0.00 | 0.00 | 0.00 | DIRECTO | PARAMETROS DE ESTIMACION DE VIDA ÚTIL |
| 1245-0-0004 | (5) PISTOLA SEMIAUTOMATICA MARCA SIG SAUER, MODELO P320 FULL SIZE CALIBRE 9X19 MM F. 9366 | 0.00 | 0.00 | 0.00 | DIRECTO | PARAMETROS DE ESTIMACION DE VIDA ÚTIL |
| 1246-4-0027- | AIRE DE 1 TONELADA 1/2 | 676.67 | 676.67 | 676.67 | DIRECTO | PARAMETROS DE ESTIMACION DE VIDA ÚTIL |
| 1247-1-01-01 | (1) CUADROS PERSONALIZADOS CON FOTOGRAFIAS "XILITLA, S.L.P." | 628.33 | 628.33 | 628.33 | DIRECTO | PARAMETROS DE ESTIMACION DE VIDA ÚTIL |

| Cuenta | Nombre de la Cuenta | Saldo Inicial del Ejercicio | Saldo Final del Ejercicio | Flujo | PARAMETROS DE ESTIMACIÓN DE VIDA ÚTIL |
|---|--|-----------------------------|---------------------------|-------------|---------------------------------------|
| 1247-1-01-02 | (1) CUADROS PERSONALIZADOS CON FOTOGRAFÍAS "XILITLA, S.L.P." | 628.33 | 628.33 | | DIRECTO |
| Activos Intangibles | | | | | |
| 1251-0-0001 | Conpaq i Factura electronica | 8,920.40 | 8,920.40 | 0.00 | USO |
| 1251-0-02-00 | SAACG.NET | 10,000.00 | 10,000.00 | 0.00 | USO |
| 1251-0-5911 | Software | 74,192.80 | 74,192.80 | 0.00 | USO |
| 1251-1-06-00 | ANTIVIRUS COMPATIBILIDAD CON SERVIDOR F. 299 | 11,600.00 | 11,600.00 | 0.00 | USO |
| Activos Diferidos | | | | | |
| " EL PRESENTE FORMATO NO FUE UTILIZADO EN RAZON DE QUE LA INFORMACION REQUERIDA NO ES APLICABLE A ESTA ENTIDAD" | | | | | |
| Amortización Acumulada | | | | | |
| " EL PRESENTE FORMATO NO FUE UTILIZADO EN RAZON DE QUE LA INFORMACION REQUERIDA NO ES APLICABLE A ESTA ENTIDAD" | | | | | |
| Total: | | 104,713.20 | 104,713.20 | 0.00 | 0.00 |

Bajo protesta de decir verdad declaramos que los Estados Financieros y sus notas, son razonablemente correctos y son responsabilidad del emisor.

PRESIDENCIA MUNICIPAL

2021 - 2024

XILITLA, S.L.P.

ESTADOS FINANCIEROS DEL MUNICIPIO DE XILITLA, PUEBLA
 HUBERTO MARQUEZ ESCOBAR
 PRESIDENTE MUNICIPAL
 AUTÓRGO

SINDICATURA MUNICIPAL

2021 - 2024

XILITLA, S.L.P.

TESORERÍA MUNICIPAL
 JOSE JUAN CARLOS CRUZ SILVA
 TESORERO MUNICIPAL
 EL PUEBLO

CONTROLADOR
 KEVIN

CONTRALORÍA INTERNA

2021 - 2024

XILITLA, S.L.P.

Anexo C-12

Notas a los Estados Financieros / Notas de Desglose
 Notas al Estado de Situación Financiera

Activo
 Estimaciones y Deterioros

Municipio de Xilitla, S.L.P.

| Texto y Formato Libre | Cuenta | Criterios para la Determinación de las Estimaciones | Observaciones |
|-----------------------|--------|---|-------------------|
| | 1263-1 | | |
| | 1263-2 | CRITERIOS EMITIDOS POR EL CONAC | SIN OBSERVACIONES |
| | 1263-4 | CRITERIOS EMITIDOS POR EL CONAC | SIN OBSERVACIONES |
| | 1263-6 | CRITERIOS EMITIDOS POR EL CONAC | SIN OBSERVACIONES |
| (especificar otras) | | CRITERIOS EMITIDOS POR EL CONAC | SIN OBSERVACIONES |

Bajo protesta de decir verdad declaramos que los Estados Financieros y sus notas, son razonablemente correctos y son responsabilidad del emisor.



PRESIDENCIA MUNICIPAL
 2021 - 2024
 XILITLA, S.L.P.

[Signature]
 HUBERTO MARQUEZ PLASCENCIA
 PRESIDENTE MUNICIPAL
 AUTOREZO

[Signature]
 SINDICATURA MUNICIPAL
 2021 - 2024
 XILITLA, S.L.P.

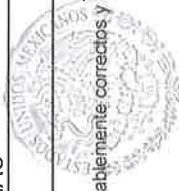

TESORERÍA MUNICIPAL
 2021 - 2024
 XILITLA, S.L.P.

[Signature]
 JUAN CARLOS CRUZ SILVA
 TESORERO MUNICIPAL
 ELABORÓ

[Signature]
 FELICIANO FULBO SILVA
 CONTRALOR

CONTRALORÍA INTEGRAL
 2021 - 2024
 XILITLA, S.L.P.

Anexo C-13

Notas a los Estados Financieros / Notas de Desglose
Notas al Estado de Situación Financiera

Activo
Otros activos

Municipio de Xilitla, S.L.P.

| Cuenta | Nombre de la cuenta | Monto | Características |
|---|---------------------|-------------|-----------------|
| * EL PRESENTE FORMATO NO FUE UTILIZADO EN RAZON DE QUE LA INFORMACION REQUERIDA NO ES APLICABLE A ESTA | | | |
| Total: | | 0.00 | |

Bajo protesta de decir verdad declaramos que los Estados Financieros y sus notas, son razonablemente correctos y son responsabilidad del emisor.

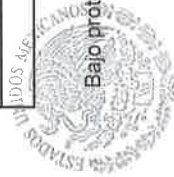

PRESIDENCIA MUNICIPAL
2021 - 2024
XILITLA, S.L.P.

HUMBERTO MARQUEZ PLASCENCIA
PRESIDENTE MUNICIPAL
AUTORIZO
SINDICATURA MUNICIPAL
2021 - 2024
XILITLA, S.L.P.



TESORERÍA MUNICIPAL
2021 - 2024
XILITLA, S.L.P.



MELICIA GUTIERREZ MEJIA
CONTADORIA MUNICIPAL
2021 - 2024
XILITLA, S.L.P.

SINDICATURA MUNICIPAL
2021 - 2024
XILITLA, S.L.P.

Notas a los Estados Financieros / Notas de Desglose
Notas al Estado de Situación Financiera

Activo

Antigüedad de saldos de las cuentas y documentos por cobrar

Municipio de Xilitla, S.L.P.

| Cuenta | Nombre de la cuenta | Saldo al 31 de diciembre de 2023 | Antigüedad | | | Facilidad de cobro |
|--------------|-----------------------------------|----------------------------------|-----------------|------------------|--------------------------|--------------------|
| | | | Menor a 90 días | Menor a 180 días | Menor o igual a 365 días | |
| 1122-01-20 | DON PIO S.A DE C.V | 1,190.13 | | | X | 100% |
| 1122-01-44 | DORA MA. RUBIO COVARRUBIAS | 30,000.00 | | X | | 100% |
| 1122-01-49 | FORTAMUN | 520.84 | | X | | 100% |
| 1123-07-0026 | OSCAR HUMBERTO MARQUEZ PLASCENCIA | 29,093.11 | | | X | 100% |
| 1123-08-0011 | VICTOR CARLOS VIGGIANO ROSA | 38,000.00 | | | X | 100% |
| 1123-08-0020 | MARIANA RIVERA AGUILAR | 438.60 | | | X | 100% |
| 1123-08-0089 | PEDRO PABLO CONTRERAS | 7,888.00 | | | X | 100% |
| 1123-09-005 | CLAUDIA JOAQUIN GUTIERREZ | -0.08 | | X | | 100% |
| 1123-09-028 | JOSE EMMANUEL TERAN RAMIREZ | 2,800.00 | | X | | 100% |
| 1123-09-034 | SAMUEL ZUNIGA MEDINA | 12,000.00 | | X | | 100% |
| 1123-09-045 | RAQUEL MARCIAL RODRIGUEZ | 7,100.00 | | X | | 100% |
| 1123-09-056 | HUGO ZEFERINO ALVAREZ MATA | 3,000.00 | | X | | 100% |
| 1123-09-088 | MARIBEL GONZALEZ HERNANDEZ | 33,000.00 | | X | | 100% |
| 1123-09-163 | MARIA BELEM RODRIGUEZ CAMARENA | 20,000.00 | | X | | 100% |
| 1123-09-172 | LUIS ALBERTO SIMON PEREZ | 20,000.00 | | X | | 100% |
| 1123-09-173 | JOSE ALBERTO DIAZ RAMOS | 520.00 | | X | | 100% |
| 1123-09-174 | JOSE FERNANDO MARTINEZ NIEYO | 0.01 | | X | | 100% |
| | Total | 205,550.61 | | | | |

Bajo protesta de decir verdad declaramos que los Estados Financieros y sus datos son razonablemente correctos y son responsabilidad del Emisor

PRESIDENCIA MUNICIPAL
2021 - ELABORÓ
ING. OSCAR HUMBERTO MARQUEZ PLASCENCIA
XILITLA, S.L.P. PRESIDENTE MUNICIPAL
AUTORIZÓ

TESORERO MUNICIPAL
2021 - ELABORÓ
LIC. JUAN CARLOS GARCIA SILVA
XILITLA, S.L.P.

SINDICATURA MUNICIPAL
2021 - 2024
LIC. PEDRO ANTONIO VILLEDA LOPEZ
Va. Ba.
XILITLA, S.L.P.

CONTRALOR
2021 - 2024
REVISÓ
XILITLA, S.L.P.

Notas a los Estados Financieros / Notas de Desglose
Notas al Estado de Situación Financiera
Pasivo

Antigüedad de saldos de las cuentas y documentos por pagar

Municipio de Xilitla, S.L.P.

| Cuenta | Nombre de la cuenta | Saldo al 31 de diciembre de 2023 | Antigüedad | | | Factibilidad de pago |
|---------------|--|----------------------------------|-----------------|------------------|--------------------------|----------------------|
| | | | Menor a 90 días | Menor a 180 días | Menor o igual a 365 días | |
| 2111-0-1111 | DIETAS | 97,242.00 | | | X | |
| 2111-0-1131 | SUELDO BASE | 41,482.79 | | | X | |
| 2112-0-000006 | COMERCIAL LA ESPIGA DE ORO, S.A. DE C.V. | 36,707.39 | | | X | |
| 2112-0-000008 | GRACIELA CRUZ VIGGIANO | 39,540.51 | | | X | |
| 2112-0-000011 | ERIC SAUL GARCIA CAMACHO | 43,594.98 | | | X | |
| 2112-0-000013 | CELESTINO GODINEZ PEREZ | 309,500.02 | | | X | |
| 2112-0-000016 | LEOBARDO GUZMAN SALINAS | 18,539.99 | | | X | |
| 2112-0-000024 | WHITZILA LARA PEREZ | 17,400.00 | | | X | |
| 2112-0-000026 | LETRAS E IMPRESIONES DE SAN LUIS | 116,000.00 | | X | | 100% |
| 2112-0-000030 | POTOSI, S.A. DE C.V. | 6,960.00 | | | X | |
| 2112-0-000038 | ROSA MARIA LUCERO PONCE | 19,373.46 | | | X | |
| 2112-0-000042 | MARIA SABINA OLVERA CARPIO | 666,012.50 | | | X | |
| 2112-0-000046 | PASTOR PEREZ MORALES | 1,856.00 | | | X | |
| 2112-0-000048 | SEFERINO RAMOS MONTOYA | 19,839.48 | | | X | |
| 2112-0-000054 | MARGARITA DE JESUS ROSA ARGUELLES | 14,800.00 | | | X | |
| 2112-0-000062 | DULCE MARIA TERAN GUEVARA | 92,236.74 | | | X | |
| 2112-0-000065 | FRANCISCO RAFAEL VIGGIANO WEHR | 81,200.00 | | | X | |
| 2112-0-000068 | GENARO ZUVIRI GONZALEZ | 17,974.50 | | X | | 100% |
| 2112-0-000077 | ERIKA CRISTINA CASTILLO SANTOS | 87,000.00 | | | X | |
| 2112-0-000094 | ROCIO DEL CARMEN GUZMAN FLORES | 37,410.00 | | | X | |
| 2112-0-000101 | REFUGIO HIRAM CORTES RODRIGUEZ | 31,813.03 | | X | | 100% |
| 2112-0-000276 | RAMIRO CISNEROS PONCE | 318,652.00 | | | X | |
| 2112-0-000371 | ESPERANZA MARIEL TREJO LUNA | 377,535.00 | | | X | |
| 2112-0-000413 | NESTOR ADRIAN GONZALEZ FERRUZCA | 95,404.95 | | X | | 100% |
| | EMMANUEL LOPEZ VILLEDA | | | | | |
| 2112-0-000439 | LORENA DEL CARMEN RODRIGUEZ TELLES | 63,800.00 | | | X | |
| 2112-0-000527 | JOVAN GARCIA CAMACHO | 30,454.90 | | | X | |
| 2112-0-000534 | LUGO LUGO ALFREDO | 8,630.95 | | | X | |
| 2112-0-000716 | JOSE DE JESUS AGRAZ NUÑO | 91,396.11 | | | X | |
| 2112-0-000718 | CUPERTINO RUBIO TORRES | 687,424.80 | | | X | |

00000167

| | | | | | | | |
|---------------|------------------------------------|--------------|--|--|--|---|------|
| 2112-0-000806 | EDGAR GUILLERMO HERBERT OLVERA | 15,799.20 | | | | | X |
| 2112-0-000822 | LILIANA RESENDIZ RIVERA | 27,840.00 | | | | | X |
| 2112-0-000824 | RICARDO MARTINEZ PONCE | 34,220.00 | | | | | X |
| 2112-0-000881 | NOHEMI OCHOA PULIDO | 2,000.00 | | | | | X |
| 2112-0-000938 | RAFAEL EVERARDO OLVERA MONTES | 4,825.60 | | | | | X |
| 2112-0-000970 | LUIS ALBERTO SIMON PEREZ | 1,378,236.76 | | | | | X |
| 2112-0-000999 | DIEGO CARRANZA VILLAZANA | -0.02 | | | | | X |
| 2112-0-001000 | ANA MARIA GONZALEZ LOZANO | 20,000.00 | | | | | X |
| 2112-0-001238 | EDGAR CADENA MARTINEZ | 50,675.99 | | | | | X |
| 2112-0-001256 | AZALIA MIRIAM ORTIZ CASTILLO | 12,769.24 | | | | | X |
| 2112-0-001385 | AGUSTIN ARTEAGA REYES | 561,173.40 | | | | | X |
| 2112-0-001470 | RENE CASTRO ECHEVERRIA | 83,520.00 | | | | | X |
| 2112-0-001495 | MA DEL CARMEN RIVERA LOREDO | 3,013.68 | | | | | X |
| 2112-0-001538 | TRINIDAD JUAN MALDONADO ROSALES | 29,000.00 | | | | | X |
| 2112-0-001560 | KAR & DHE PROMO DIGITAL SA DE CV | 76,866.65 | | | | | X |
| 2112-0-001696 | GABRIELA HERNANDEZ JASSO | 159,999.99 | | | | | X |
| 2112-0-001731 | HECTOR GUERRERO BARRON | 0.01 | | | | | X |
| 2112-0-001743 | ROSALBA RUBIO SANCHEZ | 26,440.00 | | | | | X |
| | EDIFICACIONES Y CONSTRUCCIONES LA | | | | | | |
| 2112-0-001816 | MINITA, S.A. DE C.V. | 53,782.24 | | | | | X |
| 2112-0-001941 | ALIADO ALUMINERO SAS DE CV | 3,900.00 | | | | | X |
| 2112-0-002072 | RAFAEL PEREZ VARGAS | 232,080.00 | | | | | X |
| 2112-0-002136 | JUAN JOSE PACHECO NIEVES | 22,950.00 | | | | | X |
| | ARREDONDO ZAMARRIPA FELIPE ANTONIO | | | | | | |
| 2112-0-002140 | | 38,690.00 | | | | | X |
| 2112-0-002141 | JUAN MANUEL RODRIGUEZ ROSALES | 38,196.01 | | | | | X |
| 2112-0-002142 | RESTAURANTE CAYOS | 42,190.00 | | | | | X |
| | CFE SUMINISTRADOR DE SERVICIOS | | | | | | |
| 2112-0-002149 | BASICOS | -136.00 | | | | X | 100% |
| 2112-0-002150 | SANCHEZ RESENDIZ CINTHIA BENERALDA | 243,980.62 | | | | | X |
| 2112-0-002153 | SILVIA DE LOS REYES HERNANDEZ | 55,301.29 | | | | | X |
| 2112-0-002164 | TONANTZY PEREZ ANASTACIO | 99,577.83 | | | | | X |
| 2112-0-002175 | GERARDO CUELLAR ALTAMIRANO | 34,800.00 | | | | | X |
| 2112-0-002177 | RICARDO ANTONIO PALOALTO MACIAS | 298,301.90 | | | | | X |
| | GRUPO COMMUNITY SIERRA GORDA S. DE | | | | | | |
| 2112-0-002215 | R.L DE C.V | 18,900.00 | | | | | X |
| 2112-0-002221 | VICTOR HUGO MEDRANO PARRA | 114,224.14 | | | | | X |
| 2112-0-002237 | FRANCISCA MONTALVO TREJO | 105,658.00 | | | | | X |
| 2112-0-002238 | EDGAR JESUS BATRES JONGUITUD | 183,692.76 | | | | | X |
| | CLARISSA FABIOLA HERNANDEZ | | | | | | |
| 2112-0-002240 | HERNANDEZ | 64,981.00 | | | | | X |
| 2112-0-002242 | GLORIA OCHOA ARROYO | 25,799.20 | | | | | X |
| 2112-0-002244 | ANTONIO CARDENAS MEDINA | 8,120.00 | | | | | X |
| 2112-0-002245 | JOSE MARIANO GOMEZ FLORES | 224,170.00 | | | | | X |
| 2112-0-002249 | MA. ELPIDIA BALDERAS ZUNIGA | 54,449.65 | | | | | X |

| | | | | | | | | |
|---------------|--|--------------|--|--|---|---|--|------|
| 2112-0-002250 | COMERCIALIZADORA BOREAL POTOSINA, S.A. DE C.V. | 183,280.00 | | | X | | | 100% |
| 2112-0-002253 | ANGEL LARRAGA VILLEGAS | 186,180.00 | | | X | | | 100% |
| 2112-0-002257 | DOLORES GONZALEZ BAUTISTA | 3,228.63 | | | X | | | 100% |
| 2112-0-002258 | FABIOLA LARA JAIMES | 7,308.00 | | | X | | | 100% |
| 2112-0-002296 | MA. ELENA GALVAN PEREZ | 97,489.88 | | | X | | | 100% |
| 2112-0-002315 | ABELINO TREJO OLVERA | 21,484.01 | | | X | | | 100% |
| 2112-0-002342 | ANGEL ISMAEL CRUZ POZOS | 6,803.00 | | | X | | | 100% |
| 2112-0-002346 | MARIA DE LOURDES HUERTA SANCHEZ | 23,954.00 | | | X | | | 100% |
| 2112-0-002350 | VICTORIA ARVISU PEREZ | 11,368.00 | | | X | | | 100% |
| 2112-0-002357 | JORGE ALBERTO SANCHEZ MAR | -0.01 | | | | | | 100% |
| 2112-0-002373 | GLORIA ROSA CANO | 39,115.05 | | | X | | | 100% |
| 2112-0-002389 | HECTOR PLASCENCIA MAR | 103,400.11 | | | X | | | 100% |
| 2112-0-002390 | MARIA LUCIA RUBIO BAENA | 3,186,910.48 | | | X | | | 100% |
| 2112-0-002407 | URIEL RAMSES VIDALES HERVERT | 386,724.70 | | | X | | | 100% |
| 2112-0-002419 | PEDRO HERNANDEZ DOMINGUEZ | 58,000.00 | | | X | | | 100% |
| 2112-0-002545 | ALVARO LAURENTINO CORREA SANCHEZ | 21,810.00 | | | X | | | 100% |
| 2112-0-002565 | MARIA DE LOURDES GODOY DIAZ | 5,196.80 | | | X | | | 100% |
| 2112-0-002617 | NOE RUBIO SANCHEZ | 183,123.02 | | | X | | | 100% |
| 2112-0-002643 | ALEJANDRA SORAYA AZUARA PUGLIESE | 3,300.00 | | | X | | | 100% |
| 2112-0-002644 | JOSE JESUS MALDONADO PONCE | 1,811.00 | | | X | | | 100% |
| 2112-0-002645 | ADRIANA JACQUELINE MARTINEZ RUBIO | 52,269.75 | | | X | | | 100% |
| 2112-0-002649 | EDNA TREJO ARZATE | 31,378.00 | | | X | | | 100% |
| 2112-0-002678 | FRANCISCO RODRIGUEZ PEREZ | 13,025.00 | | | X | | | 100% |
| 2112-0-002695 | RESIDENCIA PARA PERSONAS CON DISCAPACIDAD SAN CHARBEL AC. | -14,000.00 | | | X | | | 100% |
| 2112-0-002732 | ALEJANDRO REYNA RUIZ | 33,750.00 | | | X | | | 100% |
| 2112-0-002759 | ABRAHAM MUÑOZ MORENO | 1,828,203.11 | | | X | | | 100% |
| 2112-0-002770 | ARMANDO ANTONIO VAZQUEZ MARTINEZ | 1,060,000.00 | | | X | | | 100% |
| 2112-0-002773 | FERNANDA ADIADNA NUÑEZ MITRE | 111,166.13 | | | X | | | 100% |
| 2112-0-002820 | BRENDA JAZMIN GONZALEZ ORTIZ | 21,400.00 | | | X | | | 100% |
| 2112-0-002827 | ULISES CHAVEZ ESCOBEDO | 19,888.16 | | | X | | | 100% |
| 2112-0-002844 | ELIAS HILDEBRANDO LEDEZMA CABRERA | 33,227.82 | | | X | | | 100% |
| 2112-0-002860 | CARLOS FERNANDO ZURITA COVARRUBIAS | 4,355.04 | | | X | | | 100% |
| 2112-0-002861 | FUNDIDORA SAN RAFAEL ARCANGEL | 6,681.60 | | | X | | | 100% |
| 2112-0-002862 | VENTA DE ARTICULOS RELIGIOSOS | 6,000.03 | | | X | | | 100% |
| 2112-0-2111 | MARIA ELENA MORONES MARTINEZ | 1,052.03 | | | | X | | 100% |
| 2112-0-2141 | Proveedores por Pagar a Corto Plazo | 17,825.00 | | | | X | | 100% |
| 2112-0-2411 | Proveedores por Pagar a Corto Plazo | 13,252.09 | | | | X | | 100% |
| 2112-0-2421 | Proveedores por Pagar a Corto Plazo | 5,605.41 | | | | X | | 100% |
| 2112-0-2441 | Proveedores por Pagar a Corto Plazo | 102,230.58 | | | | X | | 100% |
| 2112-0-2461 | Proveedores por Pagar a Corto Plazo | 149,309.05 | | | | X | | 100% |
| 2112-0-2491 | Proveedores por Pagar a Corto Plazo | 131,401.95 | | | | X | | 100% |
| 2112-0-2561 | Proveedores por Pagar a Corto Plazo | 18,340.31 | | | | X | | 100% |

| | | | | | | | |
|---------------|--|--------------|--|--|---|---|------|
| 2112-0-2611 | Proveedores por Pagar a Corto Plazo | 3,800.00 | | | | X | 100% |
| 2112-0-2711 | Proveedores por Pagar a Corto Plazo | 3,499.99 | | | | X | 100% |
| 2112-0-2911 | Proveedores por Pagar a Corto Plazo | 32,948.00 | | | | X | 100% |
| 2112-0-2921 | Proveedores por Pagar a Corto Plazo | 470.00 | | | | X | 100% |
| 2112-0-2941 | Proveedores por Pagar a Corto Plazo | 330.00 | | | | X | 100% |
| 2112-0-2961 | Proveedores por Pagar a Corto Plazo | 168,180.19 | | | | X | 100% |
| 2112-0-3231 | Proveedores por Pagar a Corto Plazo | 6,189.36 | | | | X | 100% |
| 2112-0-3511 | Proveedores por Pagar a Corto Plazo | 10,696.59 | | | | X | 100% |
| 2112-0-3551 | Proveedores por Pagar a Corto Plazo | 19,791.20 | | | | X | 100% |
| 2112-0-3611 | Proveedores por Pagar a Corto Plazo | 17,400.00 | | | | X | 100% |
| 2112-0-3781 | Proveedores por Pagar a Corto Plazo | 66,158.33 | | | | X | 100% |
| 2112-0-3821 | Proveedores por Pagar a Corto Plazo | 122,667.62 | | | | X | 100% |
| 2112-0-3941 | Proveedores por Pagar a Corto Plazo | 10,000.00 | | | | X | 100% |
| 2112-1-001117 | ANTONIETA ESPINOSA MONTOYA | 490,000.00 | | | | X | 100% |
| 2112-1-001770 | MIGUEL ANGEL SANCHEZ MONSIVAIS | 27,376.00 | | | | X | 100% |
| 2112-1-001783 | GALDINO MIER VILLASANA | 68,500.00 | | | | X | 100% |
| 2112-1-001979 | ALFREDO RESENDIZ HERNANDEZ | 9,844.92 | | | | X | 100% |
| 2112-2-000038 | MARIA SABINA OLVERA CARPIO | 23,787.23 | | | | X | 100% |
| 2112-2-000095 | SOCIEMAS INFORMACION Y TECNOLOGIA, S.A. DE C.V. | 1,029,764.56 | | | | X | 100% |
| 2113-000139 | CONSTRUCTORA LOS GÜITOS, S.A. DE C.V. | 0.01 | | | | X | 100% |
| 2113-000431 | NELSON EMMANUEL RAMIREZ MOCTEZUMA | 2,418,708.98 | | | | X | 100% |
| 2113-000801 | GUILLERMO GALINDO RANGEL | 415,334.31 | | | | X | 100% |
| 2113-000981 | MARTIN RESENDIZ SEBASTIAN | 947,254.76 | | | | X | 100% |
| 2113-001153 | LUIS ALBERTO SIMON PEREZ | -10.00 | | | | X | 100% |
| 2113-002223 | GENARO CRUZ AZUARA | 1.08 | | | | X | 100% |
| 2113-002236 | SANDRA GRISEL QUIROZ VELAZQUEZ | 7,077,642.26 | | | | X | 100% |
| 2113-002469 | IGNACIO HERNANDEZ HERNANDEZ | 0.20 | | | | X | 100% |
| 2113-002471 | JOSE FERNANDO MARTINEZ NIETO | 614,882.84 | | | | X | 100% |
| 2113-002489 | URIEL RAMSES VIDALES HERVERT | 3,408,517.23 | | | | X | 100% |
| 2113-002495 | ZOILA ESPERANZA SALAZAR TREJO | 1,414,720.27 | | | | X | 100% |
| 2113-002576 | LIZBETH MARTINEZ LOIDE | 2,216,890.74 | | | | X | 100% |
| 2113-002641 | LUCIO ZORRILLA RUBIO | 324,289.16 | | | | X | 100% |
| 2113-002794 | JOSE ALBERTO DIAZ RAMOS | 2,218,683.88 | | | X | | 100% |
| 2113-002798 | MARIA LUCIA RUBIO BAENA | 1,483,064.75 | | | X | | 100% |
| 2113-002839 | YAZMIN BERENICE MARTINEZ CARRADA | 1,281,779.99 | | | X | | 100% |
| 2113-002842 | ISIDRO MARTINEZ GONZALEZ | 147,763.35 | | | X | | 100% |
| 2113-002847 | GABRIELA TREJO ORTIZ | 150,305.49 | | | X | | 100% |
| 2114-8531 | Participaciones y Aportaciones por Pagar a CP | 2,371.67 | | | | X | |
| 2115-4411 | Trasferencias Otorgadas por Pagar a Corto Plazo | 830,681.93 | | | | X | |
| 2115-4431 | Trasferencias Otorgadas por Pagar a Corto Plazo | 19,908.04 | | | | X | |

| | | | | | | | | |
|-----------------|-------------------------------------|--------------|--|--|--|--|---|------|
| 2129-01-05-0041 | Javier CisnerosGuerra | 24,360.00 | | | | | X | |
| 2129-01-05-0044 | Jovan Garcia Camacho | 2,178.15 | | | | | X | |
| 2129-01-05-0048 | Luis Alejandro Trejo Altamirano | 3,975.55 | | | | | X | |
| 2129-01-05-0049 | Luis Miguel Martínez Aguilar | 570,000.00 | | | | | X | |
| 2129-01-05-0053 | Ma. Magdalena Villeda Orta | 10,100.00 | | | | | X | |
| 2129-01-05-0064 | Rafael Castro Torres | 31,930.00 | | | | | X | |
| 2129-01-05-0069 | Saldo final del ejercicio | 1,111,926.86 | | | | | X | |
| 2129-01-05-0070 | Saldo inicial | 21,897.00 | | | | | X | |
| 2129-01-05-0077 | Victor Montero Zarazua | 96,538.80 | | | | | X | |
| 2129-01-07-016 | MARIANO SUAREZ REDENDIZ | 14,342.66 | | | | | X | 100% |
| 2129-02-008 | OTONIEL FELIX ALVARADO | 2,945.35 | | | | | X | 100% |
| 2129-02-009 | KAROL PEREZ CANTERA | 4,782.92 | | | | | X | 100% |
| 2129-02-017 | RUBI JARET LOPEZ MARTINEZ | 4,865.00 | | | | | X | 100% |
| 2129-02-021 | PLACIDO ARIEL HERNANDEZ TOMAS | 809.20 | | | | | X | 100% |
| 2129-02-022 | MARIA LUISA HERNANDEZ GARCIA | 4,879.70 | | | | | X | 100% |
| 2129-02-027 | ALICIA GONZALEZ HERNANDEZ | 3,026.40 | | | | | X | 100% |
| 2129-02-028 | MIGUEL MORALES MEDINA | 3,337.80 | | | | | X | 100% |
| 2129-02-032 | ROSENDO PACHECO JUSTO | 23,645.37 | | | | | X | 100% |
| 2129-02-034 | ELIZARDO CHAVEZ RIVERA | 23,914.61 | | | | | X | 100% |
| 2129-02-036 | NESTOR ENRIQUE CAN MORALES | 19,131.69 | | | | | X | 100% |
| 2129-02-037 | BONIFACIO REYNOSO MARTINEZ | 18,928.31 | | | | | X | 100% |
| 2129-02-038 | ANA PATRICIA SANCHEZ TORRES | 25,881.20 | | | | | X | 100% |
| 2129-02-041 | OTONIEL FELIX MARTINEZ | 8,835.91 | | | | | X | 100% |
| 2129-02-046 | GUSTAVO SOSNABA PALOMINO | 13,760.31 | | | | | X | 100% |
| 2129-02-047 | MATEO ANDRADE CHAVEZ | 10,961.62 | | | | | X | 100% |
| 2129-02-048 | NICACIO AGUSTIN MANUEL | 12,068.80 | | | | | X | 100% |
| 2129-02-055 | PAULINO MARTINEZ GUTIERREZ | 25,293.60 | | | | | X | 100% |
| 2129-02-056 | MARIA CRISTINA HERNANDEZ FELIX | 13,115.41 | | | | | X | 100% |
| 2129-02-057 | MANUEL TREJO SANCHEZ | 9,975.43 | | | | | X | 100% |
| 2129-02-058 | AGUSTIN SERRANO GONZALEZ | 18,247.99 | | | | | X | 100% |
| 2129-02-062 | FELIPE HERNANDEZ HERNANDEZ | 21,675.98 | | | | | X | 100% |
| 2129-02-067 | GUADALUPE DEL ROSARIO AGUIRRE MUÑOZ | 13,941.94 | | | | | X | 100% |
| 2129-02-069 | EMELIA VILLEDA SANCHEZ | 7,157.57 | | | | | X | 100% |
| 2129-02-070 | MARIBEL ZUÑIGA MUÑOZ | 10,803.29 | | | | | X | 100% |
| 2129-02-073 | LILIA MADRID JIMENEZ | 9,975.42 | | | | | X | 100% |
| 2129-02-074 | MIGUEL ANGEL RODRIGUEZ GONZALEZ | 9,062.31 | | | | | X | 100% |
| 2129-02-075 | GABRIELA HERNANDEZ CRUZ | 16,434.97 | | | | | X | 100% |
| 2129-02-079 | JESUS IRVING MARTINEZ HERNANDEZ | 9,975.43 | | | | | X | 100% |
| 2129-02-086 | OFELIO HERNANDEZ MARTINEZ | 11,876.64 | | | | | X | 100% |
| 2129-02-091 | OMAR LEAL LUGO | 35,000.00 | | | | | X | 100% |
| 2129-02-092 | JUAN CARLOS CRUZ SILVA | 64,000.00 | | | | | X | 100% |
| 2129-02-093 | RAMIREZ ESPINO LAURA SARAHÍ | 10,200.00 | | | | | X | 100% |
| 2129-02-104 | JOSE FEDERICO CARRANZA | 309.87 | | | | | X | 100% |
| 2129-02-139 | TREJO MEDINA ANTONIO | 8,000.00 | | | | | X | 100% |
| 2129-02-140 | GONZALEZ HERNANDEZ JOSE ALBERTO | 4,758.00 | | | | | X | 100% |

| | | | | | | | |
|--------------|----------------------------------|----------------------|----------------------|------------------|---|---|------|
| 2129-02-141 | MARTINEZ ELIAZ JOSE DE JESUS | 6,944.80 | | | | X | 100% |
| | HERNANDEZ RAMIREZ HECTOR | 7,255.80 | | | | X | 100% |
| 2129-02-142 | ALEJANDRO | | | | | X | 100% |
| 2129-02-143 | MORALES ANGULO DORA ABIGAILDA | 7,812.80 | | | | X | 100% |
| 2129-02-144 | GUILLEN AVENDAÑO CESAR AGUSTIN | 3,887.80 | | | | X | 100% |
| 2129-02-152 | HERNANDEZ MARTINEZ MARIO ALBERTO | 30,000.80 | | | | X | 100% |
| 2129-02-155 | FLORENCIO MARTINEZ HERNANDEZ | 20,000.00 | | | X | X | 100% |
| 2129-02-156 | ANA RAMIREZ HERNANDEZ | 22,000.00 | | | X | X | 100% |
| 2129-02-158 | ALBERTO DEL ANGEL HERNANDEZ | 28,000.00 | | | X | X | 100% |
| 2129-02-161 | JHOVANY ALEXANDER ALVAREZ MATA | 1,511.94 | | | X | X | 100% |
| 2141-1-001 | JUAN MANUEL RODRIGUEZ GONZALEZ | 500,000.00 | | | | X | 100% |
| 2141-1-002 | GERARDO AZUARA CRUZ | 1,500,000.00 | | | | X | 100% |
| 2191-01-001 | INGRESOS 2019 | 11,340.88 | | | | X | 0% |
| Total | | 53,025,953.03 | 53,044,832.74 | 18,879.71 | | | |

ancieros y sus notas, son razonablemente correctos y son responsabilidad del emisor.

PRESIDENCIA MUNICIPAL
 2021 - ELABORÓ
 ING. OSCAR HERNANDEZ MARQUEZ PLASCENCIA
 XILITLA, S.L.P. PRESIDENTE MUNICIPAL
 AUTORIZÓ

LCR. JUAN CARLOS CRUZ SILVA
 TESORESERO MUNICIPAL
 2021 - ELABORÓ
 XILITLA, S.L.P.

SINDICATO DE TRABAJADORES MUNICIPALES
 2021 - ELABORÓ
 XILITLA, S.L.P.

CONTRALORIA INTERNA
 2021 - 2024
 XILITLA, S.L.P.

Notas a los Estados Financieros / Notas de Desglose
 Notas al Estado de Situación Financiera
 Pasivo

Fondos y Bienes de Terceros en Administración y/o en Garantía

Municipio de Xilitla, S.L.P.

| Cuenta | Nombre de la cuenta | Monto | Naturaleza | Características | Clasificación | |
|---|---------------------|-------|------------|-----------------|---------------|-------------|
| | | | | | Corto plazo | Largo plazo |
| " EL PRESENTE FORMATO NO FUE UTILIZADO EN RAZON DE QUE LA INFORMACION REQUERIDA NO ES APLICABLE A ESTA ENTIDAD" | | | | | | |
| Total | | 0.00 | | | | |

Bajo protesta de decir verdad declaramos que los Estados Financieros y sus notas, son razonablemente correctos y son responsabilidad del emisor.



PRESIDENCIA MUNICIPAL

2021 - 2024
 ING. OSCAR ALBERTO MARQUEZ PLASCENCIA
 XILITLA, S.L.P.

SECRETARÍA DE FIDUCIARIA Y
 AUTORIZADO

TESORERÍA MUNICIPAL

ESTADO DE SAN LUIS POTOSÍ
 GOBIERNO MUNICIPAL
 XILITLA, S.L.P.

SECRETARÍA DE FIDUCIARIA Y
 AUTORIZADO

SINDICATURA MUNICIPAL

2021 - 2024 V.a.B.

XILITLA, S.L.P.

CONTRALORIA INTERNA DEL MUNICIPIO
 CONTRALOR

2021 - 2024 REVISO

XILITLA, S.L.P.

Notas a los Estados Financieros / Notas de Desglose
 Notas al Estado de Situación Financiera
 Pasivo
 Pasivos diferidos y otros

Municipio de Xilitla, S.L.P.

| Cuenta | Nombre de la cuenta | Tipo | Monto | Naturaleza | Características |
|--------------|---------------------|------|-------|------------|-----------------|
| | | | | | |
| Total | | | 0.00 | | |

" EL PRESENTE FORMATO NO FUE UTILIZADO EN RAZON DE QUE LA INFORMACION REQUERIDA NO ES APLICABLE A ESTA ENTIDAD "

Bajo protesta de decir verdad declaramos que los Estados Financieros y sus notas son fehacientemente correctos y son responsabilidad del emisor.



PRESIDENTE MUNICIPAL
 2021 - 2024
 XILITLA, S.L.P.

TESORERÍA MUNICIPAL
 LIC. JUAN CARLOS CRUZ ELVA
 PRESORERO MUNICIPAL
 XILITLA, S.L.P.

SINDICATURA MUNICIPAL
 2021 - 2024
 XILITLA, S.L.P.

CONTRALORIA MUNICIPAL
 2021 - 2024
 XILITLA, S.L.P.

Notas a los Estados Financieros / Notas de Desglose
 Notas al Estado de Actividades
 Ingresos de Gestión

Municipio de Xilitla, S.L.P.

| Cuenta | Nombre de la cuenta | Monto | Naturaleza | Características |
|--------|--|-----------------------|------------|------------------|
| 4112 | IMPUESTOS SOBRE EL PATRIMONIO | 3,722,745.57 | ACREEDORA | INGRESOS PROPIOS |
| 4143 | DERECHOS POR PRESTACION DE SERVICIOS | 3,926,457.54 | ACREEDORA | INGRESOS PROPIOS |
| 4149 | OTROS DERECHOS | 716,927.50 | ACREEDORA | INGRESOS PROPIOS |
| 4151 | PRODUCTOS | 3,156,261.80 | ACREEDORA | INGRESOS PROPIOS |
| 4162 | MULTAS | 314,050.12 | ACREEDORA | INGRESOS PROPIOS |
| 4164 | REINTEGROS | | ACREEDORA | INGRESOS PROPIOS |
| 4169 | OTROS APROVECHAMIENTOS | 1,044,623.01 | ACREEDORA | INGRESOS PROPIOS |
| 4211 | PARTICIPACIONES | 101,399,269.89 | ACREEDORA | PARTICIPACION |
| 4212 | APORTACIONES | 206,919,949.00 | ACREEDORA | PARTICIPACION |
| 4213 | CONVENIOS | 4,380,577.09 | ACREEDORA | PARTICIPACION |
| 4214 | INCENTIVOS DERIVADOS DE LA COLABORACIÓN FISCAL | 10,652,143.70 | ACREEDORA | PARTICIPACION |
| | Total | 336,233,005.22 | | |

Bajo protesta de decir verdad declaramos que los Estados Financieros y sus notas, son razonablemente correctos y son responsabilidad del emisor.

PRESIDENCIA MUNICIPAL
 2021 - 2024
 XILITLA, S.L.P.



SINDICATURA MUNICIPAL
 2021 - 2024
 XILITLA, S.L.P.



TESORERIA MUNICIPAL
 2021 - 2024
 XILITLA, S.L.P.

CONTRALORIA INTERNA
 2021 - 2024
 XILITLA, S.L.P.

00000154

Notas a los Estados Financieros / Notas de Desglose
 Notas al Estado de Actividades
 Gastos y Otras Pérdidas

Gastos, transferencias, subsidios, otras ayudas, participaciones y aportaciones, otros gastos y pérdidas extraordinarias e ingresos y gastos extraordinarios

Municipio de Xilitla, S.L.P.

| Cuenta | Nombre de la cuenta | Monto | % Gasto | Explicación |
|--------|---|---------------|---------|-------------------|
| 5111 | REMUNERACIONES AL PERSONAL DE CARÁCTER PERMANENTE | 26,247,464.71 | 7.85 | GASTOS OPERATIVOS |
| 5112 | REMUNERACIONES AL PERSONAL DE CARÁCTER TEMPORAL | 43,849,257.69 | 13.12 | GASTOS OPERATIVOS |
| 5113 | REMUNERACIONES ADICIONALES Y ESPECIALES | 9,088,590.80 | 2.72 | GASTOS OPERATIVOS |
| 5115 | OTRAS PRESTACIONES SOCIALES Y ECONÓMICAS | 1,348,765.69 | 0.40 | GASTOS OPERATIVOS |
| 5121 | MATERIALES DE ADMINISTRACIÓN, EMISIÓN DE DOCUMENTOS Y ARTÍCULOS OFICIALES | 3,788,629.81 | 1.13 | GASTOS OPERATIVOS |
| 5122 | ALIMENTOS Y UTENSILIOS | 1,978,803.46 | 0.59 | GASTOS OPERATIVOS |
| 5124 | MATERIALES Y ARTÍCULOS DE CONSTRUCCIÓN Y DE REPARACIÓN | 2,733,627.54 | 0.82 | GASTOS OPERATIVOS |
| 5125 | PRODUCTOS QUÍMICOS, FARMACÉUTICOS Y DE LABORATORIO | 398,303.36 | 0.12 | GASTOS OPERATIVOS |
| 5126 | COMBUSTIBLES, LUBRICANTES Y ADITIVOS | 7,695,044.05 | 2.30 | GASTOS OPERATIVOS |
| 5127 | VESTUARIO, BLANCOS, PRENDAS DE PROTECCIÓN Y ARTÍCULOS DEPORTIVOS | 218,615.64 | 0.07 | GASTOS OPERATIVOS |
| 5128 | MATERIALES Y SUMINISTROS PARA SEGURIDAD | 146,160.00 | 0.04 | GASTOS OPERATIVOS |
| 5129 | HERRAMIENTAS, REFACCIONES Y ACCESORIOS MENORES | 1,710,384.78 | 0.51 | GASTOS OPERATIVOS |
| 5131 | SERVICIOS BÁSICOS | 9,734,592.88 | 2.91 | GASTOS OPERATIVOS |
| 5132 | SERVICIOS DE ARRENDAMIENTO | 9,785,145.50 | 2.93 | GASTOS OPERATIVOS |

| | | | | |
|------|--|-----------------------|---------------|-------------------|
| 5133 | SERVICIOS PROFESIONALES, CIENTÍFICOS Y TÉCNICOS Y OTROS SERVICIOS | 2,495,636.83 | 0.75 | GASTOS OPERATIVOS |
| 5134 | SERVICIOS FINANCIEROS, BANCARIOS Y COMERCIALES | 548,931.28 | 0.16 | GASTOS OPERATIVOS |
| 5135 | SERVICIOS DE INSTALACIÓN, REPARACIÓN, MANTENIMIENTO Y CONSERVACIÓN | 2,210,686.14 | 0.66 | GASTOS OPERATIVOS |
| 5136 | SERVICIOS DE COMUNICACIÓN SOCIAL Y PUBLICIDAD | 1,566,358.00 | 0.47 | GASTOS OPERATIVOS |
| 5137 | SERVICIOS DE TRASLADO Y VIÁTICOS | 2,512,380.23 | 0.75 | GASTOS OPERATIVOS |
| 5138 | SERVICIOS OFICIALES | 14,976,210.99 | 4.48 | GASTOS OPERATIVOS |
| 5139 | OTROS SERVICIOS GENERALES | 3,626,287.14 | 1.08 | GASTOS OPERATIVOS |
| 5241 | AYUDAS SOCIALES A PERSONAS | 15,605,794.21 | 4.67 | GASTOS OPERATIVOS |
| 5243 | AYUDAS SOCIALES A INSTITUCIONES | 1,110,227.12 | 0.33 | GASTOS OPERATIVOS |
| 5331 | CONVENIOS DE REASIGNACIÓN | 3,167,500.00 | 0.95 | GASTOS OPERATIVOS |
| 5515 | DEPRECIACIÓN DE BIENES MUEBLES | 432,099.34 | 0.13 | GASTOS OPERATIVOS |
| 5611 | CONSTRUCCIÓN EN BIENES NO CAPITALIZABLE | 167,282,157.98 | 50.05 | GASTOS OPERATIVOS |
| | Total | 334,257,655.17 | 100.00 | |

Bajo protesta de decir verdad declaramos que los Estados Financieros y sus notas, son razonablemente correctos y son responsabilidad del emisor.

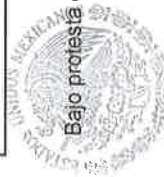

PRESIDENCIA MUNICIPAL

2021 - 2024

XILITLA, S.L.P.



ING. OSCAR HUMBERTO MARQUEZ ESCOBENCIA

SINDICANTE MUNICIPAL

2021 - 2024

XILITLA, S.L.P.



TESORERÍA MUNICIPAL

2021 - 2024

XILITLA, S.L.P.



JUAN CARLOS CRUZ SILVA

TESORERO MUNICIPAL

XILITLA, S.L.P.

SINDICATURA MUNICIPAL

2021 - 2024

XILITLA, S.L.P.

CONTRALORÍA INTERNA

2021 - 2024

XILITLA, S.L.P.

Notas a los Estados Financieros / Notas de Desglose
 Notas al Estado de Variación en la Hacienda Pública
 Modificaciones al Patrimonio Contribuido

Municipio de Xilitla, S.L.P.

| Cuenta | Nombre de la cuenta | Saldo Inicial | Saldo Final | Modificación | Tipo | Naturaleza |
|---|---------------------|---------------|-------------|--------------|------|------------|
| * EL PRESENTE FORMATO NO FUE UTILIZADO EN RAZON DE QUE LA INFORMACION REQUERIDA NO ES APLICABLE A ESTA ENTIDAD * | | | | | | |
| Total | | 0.00 | | | | |



Bajo protesta de decir verdad declaramos que los Estados Financieros y sus notas, son razonablemente correctos y son responsabilidad del emisor.

PRESIDENCIA MUNICIPAL
 2021 - 2024
 XILITLA, S.L.P.

ING. OSCAR HUBERTEO MARQUEZ PLASCENCIA
 PRESIDENTE MUNICIPAL
 AUTORIZA

ESTADOS FINANCIEROS
 2021 - 2024
 XILITLA, S.L.P.

LIC. FELICIANO VILLALBA LOPEZ
 CONTRALOR



TECORDERIA MUNICIPAL
 LIC. JUAN CARLOS CRUZ SILVA
 TESORERO MUNICIPAL
 XILITLA, S.L.P.

ESTADOS FINANCIEROS
 2021 - 2024
 XILITLA, S.L.P.

CONTRALORIA INTERNA
 2021 - 2024
 XILITLA, S.L.P.

LIC. FELICIANO VILLALBA
 CONTRALOR
 REVISO

Anexo C-22

Notas a los Estados Financieros / Notas de Desglose
 Notas al Estado de Variación en la Hacienda Pública
 Modificaciones al Patrimonio Generado

Municipio de Xilitla, S.L.P.

| Cuenta | Nombre de la cuenta | Saldo Inicial | Saldo Final | Modificación | Tipo | Naturaleza |
|--------|-------------------------------------|----------------------|---------------|---------------|--|------------|
| 3220 | RESULTADOS DE EJERCICIOS ANTERIORES | 74,599,611.79 | 86,750,470.84 | 12,150,859.05 | ACTUALIZACION DE LA HACIENDA PUBLICA/ PATRIMONIO | MUNICIPAL |
| | Total | 74,599,611.79 | | | | |

Bajo protesta de decir verdad declaramos que los Estados Financieros y sus notas, son razonablemente correctos y son responsabilidad del emisor.



PRESIDENCIA MUNICIPAL
 ING. OSCAR RUMBERTO MARQUEZ PLASCENCIA
 2021 - 2024
 XILITLA, S.L.P.



TESORERIA MUNICIPAL
 2021 - 2024
 LIC. JUAN CARLOS CRUZ SILVA
 TESORERO MUNICIPAL
 ELABORÓ



SINDICATURA MUNICIPAL
 2021 - 2024
 XILITLA, S.L.P.

CONTRALORIA INTEGRAL
 2021 - 2024
 XILITLA, S.L.P.

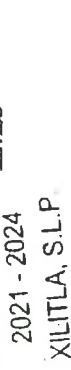

Notas a los Estados Financieros / Notas de Desglose
 Notas al Estado de Flujos de Efectivo
 Efectivo y Equivalentes
 Flujo de Efectivo

Municipio de Xilitla, S.L.P.

| Cuenta | Concepto | 2023 | 2022 |
|---|----------|----------------------|----------------------|
| Efectivo en bancos - Tesorería | | 13711336 | 47598246 |
| Efectivo en bancos - Dependencias | | | |
| Inversiones Temporales (hasta 3 meses) | | | |
| Fondos con afectación específica | | | |
| Depósitos de Fondos de Terceros y otros | | | |
| Total efectivo y equivalentes | | 13,711,336.00 | 47,598,246.00 |

Bajo protesta de decir verdad declaramos que los Estados Financieros y sus notas, son razonablemente correctos y son responsabilidad del emisor.



PRESIDENCIA MUNICIPAL
 2021 - 2024
 XILITLA, S.L.P.

ROBERTO MARQUEZ PLASCENCIA
 PRESIDENTE MUNICIPAL
 AUTORIZADO

TESORERÍA MUNICIPAL
 2021 - 2024
 JUAN CARLOS CRUZ SILVA
 TESOERO MUNICIPAL
 XILITLA, S.L.P.

SINDICATURA MUNICIPAL
 2021 - 2024
 XILITLA, S.L.P.

CONTRALORIA INTERNA
 2021 - 2024
 XILITLA, S.L.P.

Notas a los Estados Financieros / Notas de Desglose
Notas al Estado de Flujos de Efectivo
Detalle de las adquisiciones de bienes muebles e inmuebles realizadas durante el ejercicio 2023

Municipio de Xilitla, S.L.P.

Bienes Muebles

| Número de la cuenta contable | Nombre de la cuenta contable | Fecha de adquisición | Descripción de la adquisición | Costo total del bien mueble adquirido | Uso o destino | Importe pagado en el ejercicio |
|------------------------------|---|----------------------|---|---------------------------------------|-----------------------------|--------------------------------|
| 1241-3-0131 | (3) COMPUTADORAS HP SINGLE LANGUAGE 23.8" PANTALLA TACTIL AMD RYZEN 5, 8GB SSD F. 995 | 28-jul-23 | (3) COMPUTADORAS HP SINGLE LANGUAGE 23.8" PANTALLA TACTIL AMD RYZEN 5, 8GB SSD F. 995 | \$ 92,563.13 | DESARROLLO SOCIAL | \$ 92,563.13 |
| 1241-3-0132 | (3) COMPUTADORAS DELL INSPIRON 5410 ALL-IN-ONE INTEL CORE I7 16GB, 1TB SSD F. 995 | 28-jul-23 | (3) COMPUTADORAS DELL INSPIRON 5410 ALL-IN-ONE 23.8" INTEL CORE I7 16GB, 1TB SSD F. 995 | \$ 97,435.13 | DESARROLLO SOCIAL | \$ 97,435.13 |
| 1241-3-0133 | (6) IMPRESORA MULTIFUNCIONAL EPSON ECOTANK L6270 CON ADF Y DOBLE CARA WI-FI F. 995 | 28-jul-23 | (6) IMPRESORA MULTIFUNCIONAL EPSON ECOTANK L6270 CON ADF Y DOBLE CARA WI-FI F. 995 | \$ 92,558.26 | DESARROLLO SOCIAL | \$ 92,558.26 |
| 1241-3-13-01-001 | COMPUTADORA VORAGO SLIMBAY core I3 10100 8Gb DDR4 MAM RAM 240 GB SSD MONITOR LED-W19-204 19.5" WIDE NEGRO VGA HDM | 07-jul-23 | COMPUTADORA VORAGO SLIMBAY core I3 10100 8Gb DDR4 MAM RAM 240 GB SSD MONITOR LED-W19-204 19.5" WIDE NEGRO VGA HDM | \$ 13,281.21 | TESORERIA | \$ 13,281.21 |
| 1241-1-13-01-01 | ARCHIVERO METALICO DE 4 GAVETAS | 09-may-23 | ARCHIVERO METALICO DE 4 GAVETAS | \$ 7,800.00 | COMERCIO | \$ 7,800.00 |
| 1241-2-03-001 | (1) MB REFRI 10P SIL C/D FRIGOBAR | 09-may-23 | (1) MB REFRI 10P SIL C/D FRIGOBAR | \$ 9,860.00 | REDES DE SALUD | \$ 9,860.00 |
| 1241-9-10-01-01 | (1) AIRE ACONDICIONADO MINISPLIT 1 TONELADA | 29-mar-23 | (1) AIRE ACONDICIONADO MINISPLIT 1 TONELADA | \$ 11,600.00 | UBR | \$ 11,600.00 |
| 1241-9-10-02-01 | (1) AIRE ACONDICIONADO MINISPLIT 1 TONELADA | 29-mar-23 | (1) AIRE ACONDICIONADO MINISPLIT 1 TONELADA | \$ 11,600.00 | SINDICATURA | \$ 11,600.00 |
| 1241-9-10-03-01 | M SPLIT MARAGE SETCMF121K 1T F | 07-ago-23 | M SPLIT MARAGE SETCMF121K 1T F | \$ 12,758.00 | TESORERIA | \$ 12,758.00 |
| 1241-9-10-04-01 | SPLIT MARAGE CLC261H 2T 220 F/C XLIFE | 07-ago-23 | SPLIT MARAGE CLC261H 2T 220 F/C XLIFE | \$ 15,078.84 | OFICIALIA DE REGISTRO CIVIL | \$ 15,078.84 |
| | AIRE ACONDICIONADO VIVIENDA | 08-nov-23 | AIRE ACONDICIONADO VIVIENDA | \$ 23,884.40 | VIVIENDA | \$ 23,884.40 |
| 1242-2-02-01 | (2) SILLAS DE ARBITRAJE | 24-mar-23 | (2) SILLAS DE ARBITRAJE | \$ 16,240.00 | DEPORTES | \$ 16,240.00 |

00000147

| | | | | | | | | |
|-----------------|--|-----------|--|----|--------------|------------------------------|----|--------------|
| 1246-7-08-02-01 | (1) PATIN TRASPALMETA DE 2 TON F-DA8C | 26-ene-23 | (1) PATIN TRASPALMETA DE 2 TON F-DA8C | \$ | 12,565.12 | OFICIALIA MAYOR | \$ | 12,565.12 |
| 1246-7-08-03-01 | (1) DESBROZADORA STIHL FS 250, CABEZAL Y CUCHILLA DE 3 PUNTAS | 13-feb-23 | (1) DESBROZADORA STIHL FS 250, CABEZAL Y CUCHILLA DE 3 PUNTAS | \$ | 11,155.00 | DESARROLLO URBANO Y ECOLOGIA | \$ | 11,155.00 |
| 1246-7-08-04-01 | (1) Escalera de fibra de vidrio con extension 7.3 F-5281 NOE RUBIO SANCHEZ | 08-mar-23 | (1) Escalera de fibra de vidrio con extension 7.3 F-5281 NOE RUBIO SANCHEZ | \$ | 16,416.91 | SERVICIOS MUNICIPALES | \$ | 16,416.91 |
| 1246-7-08-04-02 | DESBROZADORA STIHL, FS 120R (No incluye cuchilla) | 08-may-23 | DESBROZADORA STIHL, FS 120R (No incluye cuchilla) | \$ | 7,575.00 | SERVICIOS MUNICIPALES | \$ | 7,575.00 |
| 1246-7-08-05-01 | (1) POLIPASTO ELECTRICO DE 2 TONELADAS F-3314 ARMANDO AMADOR CASTILLO | 16-mar-23 | (1) POLIPASTO ELECTRICO DE 2 TONELADAS F-3314 ARMANDO AMADOR CASTILLO | \$ | 67,604.80 | RASTRO MUNICIPAL | \$ | 67,604.80 |
| 1246-7-08-06-01 | (1) MOTOBOMBA GASOLINA 2 HONDA F-26304 NOE RUBIO SANCHEZ | 09-mar-23 | (1) MOTOBOMBA GASOLINA 2 HONDA F-26304 NOE RUBIO SANCHEZ | \$ | 10,138.40 | DELEGACION AHUACATLAN | \$ | 10,138.40 |
| 1246-7-08-07-01 | (1) SIERRA 10" INGLETE | 15-may-23 | (1) SIERRA 10" INGLETE | \$ | 8,120.00 | DESARROLLO URBANO Y ECOLOGIA | \$ | 8,120.00 |
| 1244-1-0063 | (1) CAMIONETA CHEVROLET S-10 2023 PATRULLA EQUIPADA SERIE: LSFAM3ABXPA046877 F. 3EDA | 07-mar-23 | (1) CAMIONETA CHEVROLET S-10 2023 PATRULLA EQUIPADA SERIE: LSFAM3ABXPA046877 F. 3EDA | \$ | 810,000.00 | SEGURIDAD PUBLICA | \$ | 810,000.00 |
| 1244-1-0064 | (1) CAMION FORD F450 XL MOD. 2019 SERIE: 1FDAF4GY5KDA15588 EQUIPADO CON COMPACTADOR DE BASURA F. MT-1526 | 05-oct-23 | (1) CAMION FORD F450 XL MOD. 2019 SERIE: 1FDAF4GY5KDA15588 EQUIPADO CON COMPACTADOR DE BASURA F. MT-1526 | \$ | 1,200,000.00 | SERVICIOS MUNICIPALES | \$ | 1,200,000.00 |
| 1242-9-02-01 | (1) EQUIPO DE SONIDO VECTOR 15 | 24-mar-23 | (1) EQUIPO DE SONIDO VECTOR 15 | \$ | 9,499.00 | DEPORTES | \$ | 9,499.00 |
| 1242-9-02-02 | (1) EQUIPO DE SONIDO VECTOR 15 | 24-mar-23 | (1) EQUIPO DE SONIDO VECTOR 15 | \$ | 9,499.00 | DEPORTES | \$ | 9,499.00 |
| 1246-9-3-0001 | PODADORA CON MOTOR A GASOLINA 6 HP 22" P-622 (19968) | 01-dic-23 | PODADORA CON MOTOR A GASOLINA 6 HP 22" P-622 (19968) | \$ | 8,650.00 | SERVICIOS MUNICIPALES | \$ | 8,650.00 |
| 1245-0-0002 | (10) FUSIL SEMIAUTOMATICO FX05S CAL. 5.56 MM, INCLUYE: RIEL PICATTINY 2 PZAS F. 8657 | 14-abr-23 | (10) FUSIL SEMIAUTOMATICO FX05S CAL. 5.56 MM, INCLUYE: RIEL PICATTINY 2 PZAS F. 8657 | \$ | 172,539.72 | SEGURIDAD PUBLICA | \$ | 172,539.72 |

| | | | | | | |
|-----------------|---|-----------|---|--------------|-------------------|--------------|
| 1245-0-0003 | (5) PISTOLA SEMIAUTOMATICA MARCA GLOCK, GENERACION 3 CALIBRE 9X19 MM, MODELO 17 F. 9366 | 25-nov-23 | (5) PISTOLA SEMIAUTOMATICA MARCA GLOCK, GENERACION 3 CALIBRE 9X19 MM, MODELO 17 F. 9366 | \$ 61,427.44 | SEGURIDAD PUBLICA | \$ 61,427.44 |
| 1245-0-0004 | (5) PISTOLA SEMIAUTOMATICA MARCA SIG SAUER, MODELO P320 FULL SIZE CALIBRE 9X19 MM F. 9366 | 25-nov-23 | (5) PISTOLA SEMIAUTOMATICA MARCA SIG SAUER, MODELO P320 FULL SIZE CALIBRE 9X19 MM F. 9366 | \$ 79,311.37 | SEGURIDAD PUBLICA | \$ 79,311.37 |
| 1246-4-0027-01 | AIRE DE 1 TONELADA 1/2 | 05-jul-23 | AIRE DE 1 TONELADA 1/2 | \$ 16,240.00 | CATASTRO | \$ 16,240.00 |
| 1247-1-01-01-01 | (1) CUADROS PERSONALIZADOS CON FOTOGRAFIAS "XILITLA, S.L.P." | 08-feb-23 | (1) CUADROS PERSONALIZADOS CON FOTOGRAFIAS "XILITLA, S.L.P." | \$ 7,540.00 | TESORERIA | \$ 7,540.00 |
| 1247-1-01-02-01 | (1) CUADROS PERSONALIZADOS CON FOTOGRAFIAS "XILITLA, S.L.P." | 08-feb-23 | (1) CUADROS PERSONALIZADOS CON FOTOGRAFIAS "XILITLA, S.L.P." | \$ 7,540.00 | TESORERIA | \$ 7,540.00 |

Bienes Inmuebles

| Número de la cuenta contable | Nombre de la cuenta contable | Fecha de adquisición | Descripción del inmueble adquirido | Costo total del bien inmueble adquirido | Ubicación del bien | Importe pagado en el ejercicio |
|---|------------------------------|----------------------|------------------------------------|---|--------------------|--------------------------------|
| " EL PRESENTE FORMATO NO FUE UTILIZADO EN RAZON DE QUE LA ENTIDAD NO REALIZO ADQUISICION ALGUNA DE BIENES INMUEBLES" | | | | | | |



 LIC. OSCAR HUMBERTO MARQUEZ PLASCENCIA

 2021 - 2024 PRESIDENTE MUNICIPAL

 XILITLA, S.L.P. AUTORIZADO



 LIC. JEAN CARLOS CRUZ SILVA

 2021 - 2024 TESORERO MUNICIPAL

 XILITLA, S.L.P.



 LIC. FELICIANO REBERO MEJIA

 2021 - 2024 CONTRALOR

 XILITLA, S.L.P. REVISOR

Bajo protesta de decir verdad declaramos que los Estados Financieros y sus notas son fidedignamente correctos y son responsabilidad del emisor

**Notas a los Estados Financieros / Notas de Desglose
Notas al Estado de Flujos de Efectivo**

**Conciliación de los Flujos de Efectivo Netos de las Actividades de Operación y la cuenta de Ahorro/Desahorro
antes de Rubros Extraordinarios**

Municipio de Xilitla, S.L.P.

| | 2023 | 2022 |
|---|----------|----------|
| Ahorro/Desahorro antes de rubros Extraordinarios | X | X |
| <i>Movimientos de partidas (o rubros) que no afectan al efectivo.</i> | | |
| Depreciación | X | X |
| Amortización | X | X |
| Incrementos en las provisiones | X | X |
| Incremento en inversiones producido por revaluación | (X) | (X) |
| Ganancia/pérdida en venta de propiedad, planta y equipo | (X) | (X) |
| Incremento en cuentas por cobrar | (X) | (X) |
| Partidas extraordinarias | (X) | (X) |

Bajo protesta de decir verdad declaramos que los Estados Financieros y sus notas, son razonablemente correctos y son responsabilidad del emisor.

 PRESIDENCIA MUNICIPAL
 ING. OSCAR HUMBERTO MARQUEZ PLASCENCIA
 PRESIDENTE MUNICIPAL
 AUTORIZO

 LIC. FERNANDO YLLIEDA LOPEZ
 SINDICATURA MUNICIPAL
 2021 - 2024 V.º G.
 XILITLA, S.L.P.

 TESORERÍA MUNICIPAL
 2021 - 2024
 LIC. JUAN CARLOS CRUZ SILVA
 TESORERO MUNICIPAL
 ELABORÓ

 CONTRALORÍA INTERNA
 2021 - 2024
 LIC. FELICIANO FULDO MEJIA
 CONTRALOR
 REVISÓ
 XILITLA, S.L.P.

**Notas a los Estados Financieros / Notas de Desglose
Conciliación entre los ingresos presupuestarios y contables
Correspondiente del 1 de enero al 31 de diciembre de 2023
(Cifras en pesos)**

Municipio de Xilitla, S.L.P.

| | | |
|--|--|-----------------------|
| 1. Ingresos Presupuestarios | | 336,233,005.22 |
| 2. Más ingresos contables no presupuestarios | | |
| | | 0.00 |
| Incremento por variación de inventarios | | |
| Disminución del exceso de estimaciones por pérdida o deterioro u obsolescencia | | |
| Disminución del exceso de provisiones | | |
| Otros ingresos y beneficios varios | | |
| Otros ingresos contables no presupuestarios | | |
| 3. Menos ingresos presupuestarios no contables | | |
| | | 0.00 |
| Productos de capital | | |
| Aprovechamientos capital | | |
| Ingresos derivados de financiamientos | | |
| Otros Ingresos presupuestarios no contables | | |
| 4. Ingresos Contables (4 = 1 + 2 - 3) | | 336,233,005.22 |

Bajo protesta de decir verdad declaramos que los Estados Financieros y sus notas, son razonablemente correctos y son responsabilidad del emisor.

PRESIDENCIA MUNICIPAL

2021 - 2024

ING. OSCAR HUMBERTO MARQUEZ FLASCENCIA

XILITLA



PRESIDENTE MUNICIPAL

AUTORIZÓ

SINDICATURA MUNICIPAL VILLEDÁ LOPEZ

2021 - 2024

XILITLA, S.L.P.

TESORERÍA MUNICIPAL

2021 - 2024

ING. JUAN CARLOS CRUZ SILVA

XILITLA

TESORERO MUNICIPAL

ELABORÓ

CONTRALORÍA INTERNA

2021 - 2024

XILITLA, S.L.P.

CONTRALOR

REVISÓ

Notas a los Estados Financieros / Notas de Desglose
Conciliación entre los Egresos Presupuestarios y los Gastos Contables
Correspondiente del 1 de enero al 31 de diciembre de 2023
(Cifras en pesos)

Municipio de Xilitla, S.L.P.

| | | |
|---|-------------|--------------------|
| 1. Total de egresos (presupuestarios) | | 344,223,444 |
| 2. Menos egresos presupuestarios no contables | | 177,680,046 |
| Materiales y suministros | 3,550,108 | |
| Mobiliario y equipo de administración | 403,644 | |
| Mobiliario y equipo educacional y recreativo | 35,238 | |
| Equipo e instrumental médico y de laboratorio | 0 | |
| Vehículos y equipo de transporte | 2,010,000 | |
| Equipo de defensa y seguridad | 0 | |
| Maquinaria, otros equipos y herramientas | 158,465 | |
| Activos biológicos | 0 | |
| Bienes inmuebles | 0 | |
| Activos intangibles | 0 | |
| Obra pública en bienes de dominio publico | 163,732,050 | |
| Obra pública en bienes propios | 0 | |
| Acciones y participaciones de capital | 0 | |
| Compra de títulos y valores | 0 | |
| Inversiones en fideicomisos, mandatos y otros análogos | 0 | |
| Provisiones para contingencias y otras erogaciones especiales | 0 | |
| Amortización de la deuda publica | 0 | |
| Adeudos de ejercicios fiscales anteriores (ADEFAS) | 7,790,540 | |
| Otros Egresos Presupuestales No Contables | | |
| 3. Más gastos contables no presupuestales | | 167,714,257 |
| Estimaciones, depreciaciones, deterioros, obsolescencia y amortizaciones | 432,099 | |
| Provisiones | | |
| Disminución de inventarios | | |
| Aumento por insuficiencia de estimaciones por pérdida o deterioro u obsolescencia | | |
| Aumento por insuficiencia de provisiones | | |
| Otros Gastos | | |
| Otros Gastos Contables No Presupuestales | 167,282,158 | |
| 4. Total de Gasto Contable (4 = 1 - 2 + 3) | | 334,257,656 |

Bajo protesta de decir verdad declaramos que los Estados Financieros y sus notas, son razonablemente correctos y son responsabilidad del emisor.

PRESIDENCIA MUNICIPAL
2021 - 2024

XILITLA, S.L.P.



HUMBERTO MARQUEZ PLASCENCIA
PRESIDENTE MUNICIPAL
AUTORIZÓ

SINDICATURA MUNICIPAL
2021 - 2024
XILITLA, S.L.P.

SINDICO
VALDE

TESORERÍA MUNICIPAL

2021 - 2024

JUAN CARLOS CRUZ SILVA
TESORERO MUNICIPAL
ELABORÓ



CONTRALORIA INTERNA
REVISÓ

2021 - 2024

Hoja 1 de 1 XILITLA, S.L.P.

Notas a los Estados Financieros
Notas de Memoria (Cuentas de Orden)

Municipio de Xilitla, S.L.P.

Las cuentas de orden se utilizan para registrar movimientos de valores que no afecten o modifiquen el balance del ente contable, sin embargo, su incorporación en libros es necesaria con fines de recordatorio contable, de control y en general sobre los aspectos administrativos, o bien para consignar sus derechos o responsabilidades contingentes que puedan o no presentarse en el futuro.

Las cuentas que se manejan para efectos de este documento son las siguientes:

A) Contables:

Valores Los valores en custodia de instrumentos prestados a formadores de mercado e instrumentos de crédito recibidos en garantía de los formadores de mercado u otros.

Emisión de obligaciones Por tipo de emisión de instrumento: monto, tasa y vencimiento.

Avales y garantías No obstante, las cuentas de Avales y Garantías y la de Juicios que se encuentran clasificadas como cuentas de orden se pueden reconocer como pasivos contingentes dada la naturaleza de las operaciones que realizan los entes públicos.

Juicios Como ejemplos de Juicios se tienen de forma enunciativa y no limitativa: civiles, penales, fiscales, agrarios, administrativos, ambientales, laborales, mercantiles y procedimientos arbitrales.

Contratos para Inversión Mediante Proyectos para Prestación de Servicios (PPS) y similares Los contratos firmados de construcciones por tipo de contrato.

Cuentas por cobrar a cargo de: El monto de las cuentas por cobrar (rezago) a cargo de los usuarios, por los servicios que les prestó el organismo de agua potable, o bien, **usuarios de los servicios de agua** por el impuesto predial pendiente de pagar a cargo de los contribuyentes. Deberán señalar que gestiones de cobro se implementaron para la **/ contribuyentes del impuesto** recuperación de los saldos pendientes.
predial

| Saldo al 31 enero 20XX | Monto por cobrar del ejercicio | Monto recaudado durante el ejercicio | Saldo al 31 de diciembre de 20XX |
|------------------------|--------------------------------|--------------------------------------|----------------------------------|
| \$ - | \$ - | \$ - | \$ - |

Nota: Se deberá anexar en medio magnético, en formato de excel, el padrón de usuarios o contribuyentes con adeudo, el cual deberá señalar por lo menos: clave o número de control, nombre, ubicación o domicilio, clasificación (doméstico, comercial, etc.), periodo de adeudo y/o antigüedad, y monto del adeudo, compuesto por el importe de los impuestos o derechos, actualización, multas, recargos, otros cargos, y el total.

Bienes donados con motivo de nuevos desarrollos habitacionales El listado de los derechos, bienes y/o Infraestructura que donaron / cedieron los fraccionadores, en proceso de formalizarse a favor del ente

| Descripción | Nombre o denominación del donante | Documento fuente* | Monto | Estatus |
|-------------|-----------------------------------|-------------------|-------|---------|
| | | | | |

*Carta de factibilidad o convenio firmado con el fraccionador.

Bienes concesionados o en comodato

Se informará, de manera agrupada, en las notas a los Estados Financieros las cuentas de orden contables y cuentas de orden presupuestario.

| CUENTAS DE ORDEN CONTABLES | | | |
|--|--|---------------|---------------|
| VALORES | | \$0.00 | \$0.00 |
| VALORES EN CUSTODIA | | \$0.00 | \$0.00 |
| CUSTODIA DE VALORES | | \$0.00 | \$0.00 |
| INSTRUMENTOS DE CRÉDITO PRESTADOS A FORMADORES DE MERCADO | | \$0.00 | \$0.00 |
| PRÉSTAMO DE INSTRUMENTOS DE CRÉDITO A FORMADORES DE MERCADO Y SU GARANTÍA | | \$0.00 | \$0.00 |
| INSTRUMENTOS DE CRÉDITO RECIBIDOS EN GARANTÍA DE LOS FORMADORES DE MERCADO | | \$0.00 | \$0.00 |
| GARANTÍA DE CRÉDITOS RECIBIDOS DE LOS FORMADORES DE MERCADO | | \$0.00 | \$0.00 |
| EMISIÓN DE OBLIGACIONES | | \$0.00 | \$0.00 |
| AUTORIZACIÓN PARA LA EMISIÓN DE BONOS, TÍTULOS Y VALORES DE LA DEUDA PÚBLICA INTERNA | | \$0.00 | \$0.00 |

| | | |
|--|---------------|---------------|
| AUTORIZACIÓN PARA LA EMISIÓN DE BONOS, TÍTULOS Y VALORES DE LA DEUDA PÚBLICA EXTERNA | \$0.00 | \$0.00 |
| EMISIONES AUTORIZADAS DE LA DEUDA PÚBLICA INTERNA Y EXTERNA | \$0.00 | \$0.00 |
| SUSCRIPCIÓN DE CONTRATOS DE PRÉSTAMOS Y OTRAS OBLIGACIONES DE LA DEUDA PÚBLICA INTERNA | \$0.00 | \$0.00 |
| SUSCRIPCIÓN DE CONTRATOS DE PRÉSTAMOS Y OTRAS OBLIGACIONES DE LA DEUDA PÚBLICA EXTERNA | \$0.00 | \$0.00 |
| CONTRATOS DE PRÉSTAMOS Y OTRAS OBLIGACIONES DE LA DEUDA PÚBLICA INTERNA Y EXTERNA | \$0.00 | \$0.00 |
| AVALES Y GARANTÍAS | \$0.00 | \$0.00 |
| AVALES AUTORIZADOS | \$0.00 | \$0.00 |
| AVALES FIRMADOS | \$0.00 | \$0.00 |
| FIANZAS Y GARANTÍAS RECIBIDAS POR DEUDAS A COBRAR | \$0.00 | \$0.00 |
| FIANZAS Y GARANTÍAS RECIBIDAS | \$0.00 | \$0.00 |
| FIANZAS OTORGADAS PARA RESPALDAR OBLIGACIONES NO FISCALES DEL GOBIERNO | \$0.00 | \$0.00 |
| FIANZAS OTORGADAS DEL GOBIERNO PARA RESPALDAR OBLIGACIONES NO FISCALES | \$0.00 | \$0.00 |
| JUICIOS | \$0.00 | \$0.00 |
| DEMANDAS JUDICIALES EN PROCESO DE RESOLUCIÓN | \$0.00 | \$0.00 |
| RESOLUCIÓN DE DEMANDAS EN PROCESO JUDICIAL | \$0.00 | \$0.00 |
| INVERSIÓN MEDIANTE PROYECTOS PARA PRESTACIÓN DE SERVICIOS (PPS) Y SIMILARES | \$0.00 | \$0.00 |
| CONTRATOS PARA INVERSIÓN MEDIANTE PROYECTOS PARA PRESTACIÓN DE SERVICIOS (PPS) Y SIMILARES | \$0.00 | \$0.00 |
| INVERSIÓN PÚBLICA CONTRATADA MEDIANTE PROYECTOS PARA PRESTACIÓN DE SERVICIOS (PPS) Y SIMILARES | \$0.00 | \$0.00 |
| BIENES CONCESIONADOS O EN COMODATO | \$0.00 | \$0.00 |
| BIENES BAJO CONTRATO EN CONCESIÓN | \$0.00 | \$0.00 |
| CONTRATO DE CONCESIÓN POR BIENES | \$0.00 | \$0.00 |
| BIENES BAJO CONTRATO EN COMODATO | \$0.00 | \$0.00 |
| CONTRATO DE COMODATO POR BIENES | \$0.00 | \$0.00 |

B) Presupuestales:

NOTAS DE MEMORIA

| Cuenta | Nombre de la Cuenta | Saldo Inicial | Saldo Final | Flujo |
|--------|------------------------------------|---------------------------|---------------------------|-------------------------|
| 8110 | LEY DE INGRESOS ESTIMADA | \$281,734,125.00 | \$315,263,325.00 | \$33,529,200.00 |
| 8120 | LEY DE INGRESOS POR EJECUTAR | \$0.00 | \$0.00 | \$0.00 |
| 8130 | LEY DE INGRESOS MODIFICADA | \$31,716,216.84 | \$20,969,680.22 | -\$10,746,536.62 |
| 8140 | LEY DE INGRESOS DEVENGADA | \$313,450,341.84 | \$336,233,005.22 | \$22,782,663.38 |
| 8150 | LEY DE INGRESOS RECAUDADA | \$313,450,341.84 | \$336,233,005.22 | \$22,782,663.38 |
| 8210 | PRESUPUESTO DE EGRESOS APROBADO | \$281,734,125.00 | \$315,263,325.00 | \$33,529,200.00 |
| 8220 | PRESUPUESTO DE EGRESOS POR EJERCER | \$2,876,918.71 | \$4,611,918.85 | \$1,735,000.14 |
| 8230 | PRESUPUESTO DE EGRESOS MODIFICADO | \$42,721,599.65 | \$33,572,037.75 | -\$9,149,561.90 |
| 8240 | PRESUPUESTO COMPROMETIDO | \$321,578,805.94 | \$344,223,443.90 | \$22,644,637.96 |
| 8250 | PRESUPUESTO DEVENGADO | \$321,578,805.93 | \$344,223,443.90 | \$22,644,637.97 |
| 8260 | PRESUPUESTO DE EGRESOS EJERCIDO | \$269,057,684.40 | \$309,432,380.57 | \$40,374,696.17 |
| 8270 | PRESUPUESTO DE EGRESOS PAGADO | \$268,739,855.34 | \$309,432,380.37 | \$40,692,525.03 |
| ... | ... | ... | ... | ... |
| | Total | \$2,448,638,820.49 | \$2,669,457,946.00 | \$220,819,125.51 |

Bajo protesta de decir verdad declaramos que los Estados Financieros y sus notas son correctos, verídicos y son responsabilidad del emisor.

PRESIDENCIA MUNICIPAL

ESTADOS UNIDOS MEXICANOS
ING. OSCAR MARQUEZ PLASCENCIA
XILITLA, S.L.P. MUNICIPAL

SINDICATURA MUNICIPAL
VALLEDA LÓPEZ

2021 - 2024
Valpo.
XILITLA, S.L.P.

TESORERÍA MUNICIPAL

2021 - 2024

XILITLA, S.L.P.
JEAN CARLOS CRUZ SILVA
TESORERO MUNICIPAL
LABORÓ

CONTRALORIA MUNICIPAL
FERRUCIANO FULIDO MEJIA

2021 - 2024
CONTRALOR
REVISÓ
XILITLA, S.L.P.

NOTAS DE GESTIÓN ADMINISTRATIVA
INFORME DEL 1 DE ENERO AL 31 DE DICIEMBRE DE 2023
Municipio de Xilitla, S.L.P.

1. Introducción:

Los Estados Financieros de los entes públicos, proveen de información financiera a los principales usuarios de la misma, al Congreso y a los ciudadanos.

El objetivo del presente documento es la revelación del contexto y de los aspectos económico-financieros más relevantes que influyeron en las decisiones del período, y que deberán ser considerados en la elaboración de los estados financieros para la mayor comprensión de los mismos y sus particularidades.

De esta manera, se informa y explica la respuesta del gobierno a las condiciones relacionadas con la información financiera de cada período de gestión; además, de exponer aquellas políticas que podrían afectar la toma de decisiones en períodos posteriores.

2. Panorama Económico y Financiero:

Este Municipio inicia 2023 con un presupuesto autorizado de \$ 315,263,325 proporcionado por los ramos Federales, Estatales e Ingresos Fiscales, tomándose la precaución de autorizar para este ejercicio uno más acorde a la realidad.

3. Autorización e Historia:

Se informará sobre:

a) Fecha de creación del Municipio:

El 19 de julio de 1826 y según decreto N.º 46 se le da la categoría de municipio poco industrializado, lo que ha ayudado a preservar las culturas indígenas náhuatl y tének y sus modos tradicionales de vida; y para efectos fiscales se registra ante la Secretaría de Hacienda y Crédito Público con fecha 01 enero de 1985

b) Principales cambios en su estructura durante el ejercicio 2023.

Su forma de gobierno es Democrático y depende del Gobierno Estatal y Federal; se realizan elecciones cada 3 años, en donde se elige al presidente Municipal y su Gabinete. El actual presidente Municipal es el Ing. Oscar Humberto Márquez Plascencia, militante del Partido Morena, y elegido para el período Constitucional del 1º. De octubre 2021 al 30 de septiembre 2024.

El Municipio cuenta con 228 localidades, las cuales dependen directamente de la Cabecera Municipal.

4. Organización y Objeto Social:

NOTAS DE GESTIÓN ADMINISTRATIVA
INFORME DEL 1 DE ENERO AL 31 DE DICIEMBRE DE 2023
Municipio de Xilitla, S.L.P.

Se informará sobre:

a) Objeto social.

Administración Pública Municipal

b) Principales actividades.

Prestar Servicios Públicos a la población de conformidad al artículo 115 de la Constitución Política de los Estados Unidos Mexicanos, y 141 de la Ley Orgánica del Municipio Libre del Estado de San Luis Potosí.

- Alumbrado público
- Limpia, recolección, traslado, tratamiento y disposición final de residuos
- Mercados
- Panteones
- Rastro
- Calles, parques y jardines y su equipamiento
- Seguridad pública, en los términos del artículo 21 de esta Constitución, policía preventiva municipal
- Tránsito y Vialidad
- Deporte
- Educación
- Recreación
- Turismo
- Bibliotecas públicas y Casas de la Cultura
- Asistencia y salud pública
- Protección civil
- Desarrollo urbano y rural
- Turismo

c) Régimen Jurídico que le es aplicable. (Forma como está dado de alta el municipio ante la Secretaría de Hacienda y Crédito Público).

Institución de orden público, base de la división territorial y de la organización política y administrativa del Municipio de Xilitla, S.L.P., con personalidad jurídica y patrimonio propio, autónomo en su Gobierno Interior y con libre administración de su Hacienda, de acuerdo con el artículo 115 de la Constitución Política de los Estados Unidos Mexicanos, y 2 de la Ley Orgánica del Municipio Libre del Estado de San Luis Potosí.

Persona Moral sin fines de lucro.

NOTAS DE GESTIÓN ADMINISTRATIVA

INFORME DEL 1 DE ENERO AL 31 DE DICIEMBRE DE 2023

Municipio de Xilitla, S.L.P.

- d) Consideraciones fiscales del municipio: obligaciones fiscales (revelar el tipo de contribuciones que esté obligado a pagar o retener).

IMPUESTO SOBRE LA RENTA

- Persona Moral no contribuyente por la percepción de sus ingresos, de conformidad con los artículos 93, 94 y 102 de la Ley del Impuesto Sobre la Renta.
- Retenedor por los pagos por servicios personales subordinados, de conformidad con el artículo, 110 y 113 de Ley del Impuesto Sobre la Renta.
- Retenedor por los pagos por asimilados a salarios de conformidad con el artículo, 110 y 113 de Ley del Impuesto Sobre la Renta.
- Retenedor por los pagos por servicios personales independientes de conformidad con el artículo 102, 120 y 127 de la Ley del Impuesto Sobre la Renta.
- Retenedor por los pagos por Arrendamiento de Inmuebles de conformidad con el artículo 102, 141 y 143 de la Ley del Impuesto Sobre la Renta.

IMPUESTO AL VALOR AGREGADO

- Contribuyente, únicamente por las operaciones relacionadas con el suministro de agua potable, pero en todo caso la mayor parte está gravada a la tasa del 0%, conforme al artículo 2-A, fracción II inciso h) de la Ley del Impuesto al Valor Agregado.

IMPUESTO LOCAL SOBRE NOMINAS

- Contribuyente por los pagos efectuados por servicios personales subordinados conforme al artículo 25 de la Ley de Hacienda para el Estado de San Luis Potosí.

- e) Estructura organizacional básica.- Anexar organigrama vigente del municipio.

NOTAS DE GESTIÓN ADMINISTRATIVA
INFORME DEL 1 DE ENERO AL 31 DE DICIEMBRE DE 2023
Municipio de Xilitla, S.L.P.

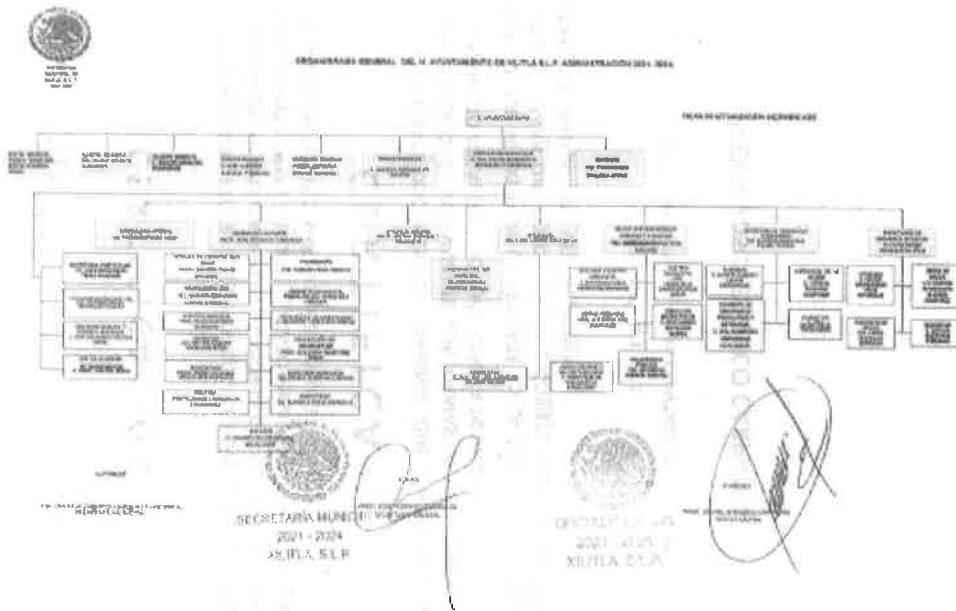

f) Fideicomisos, mandatos y análogos de los cuales es fideicomitente o fideicomisario.

El Municipio no cuenta con ningún tipo de Fideicomiso.

5. Bases de Preparación de los Estados Financieros:

Se informará sobre:

a) Se ha observado la normatividad emitida por el CONAC y las disposiciones legales aplicables: Si (x) No ()

Comentarios:

Se ha observado toda la normatividad emitida por el CONAC
 La Ley de Ingresos para el Municipio de Xilitla, S.L.P. 2023
 La Ley de Hacienda para los Municipios del Estado de San Luis Potosí.
 La Ley Orgánica del Municipio Libre del Estado de San Luis Potosí.
 Ley del Presupuesto, Contabilidad y Gasto público del Estado de San Luis Potosí.
 Ley de Auditoría Superior del Estado de San Luis Potosí.
 Otras Disposiciones aplicables a todos los Municipios del Estado de San Luis Potosí.

b) La normatividad aplicada para el reconocimiento, valuación y revelación de los diferentes rubros de la información financiera, así como las bases de medición utilizadas para la elaboración de los estados financieros; por ejemplo: costo histórico, valor de realización, valor razonable, valor de recuperación o cualquier otro método empleado y los criterios de aplicación de los mismos.

NOTAS DE GESTIÓN ADMINISTRATIVA

INFORME DEL 1 DE ENERO AL 31 DE DICIEMBRE DE 2023

Municipio de Xilitla, S.L.P.

El total de las operaciones están reconocidas a su Costo Histórico.

c) Postulados básicos.

Los Emitidos por el CONAC:

1. Sustancia Económica
2. Entes Públicos
3. Existencia Permanente
4. Revelación Suficiente
5. Importancia Relativa
6. Registro e Integración Presupuestaria
7. Consolidación de la Información Financiera
8. Devengo Contable
9. Valuación
10. Dualidad Económica
11. Consistencia

- d) Normatividad supletoria. En caso de emplear varios grupos de normatividades (normatividades supletorias), deberá realizar la justificación razonable correspondiente, su alineación con los PBCG y a las características cualitativas asociadas descritas en el MCCG (documentos publicados en el Diario Oficial de la Federación, agosto 2009).

Las permitidas por la Normatividad del CONAC:

- Aplicación personalizada del Cuarto Nivel de COG
- Aplicación personalidad del Tercer y Cuarto Nivel del CRI
- Aplicación Personalizada a partir del Quinto Nivel permitido del Plan de Cuentas

Para las entidades que por primera vez estén implementando la base devengado de acuerdo a la Ley de Contabilidad, deberán:

-Revelar las nuevas políticas de reconocimiento:

De acuerdo con lo establecido por el CONAC.

INGRESOS

Devengado. - Cuando exista jurídicamente el derecho al cobro.

Recaudado. - Cuando existe el cobro en efectivo o cualquier otro medio de pago

EGRESOS

Comprometido. - Cuando se existe la aprobación por una autoridad competente de un acto administrativo, u otro instrumento jurídico que formaliza una relación jurídica con terceros para la adquisición de bienes y servicios.

Devengado. - Cuando se reconoce de una obligación de pago a favor de terceros por la recepción de conformidad de bienes, servicios contratados.

Ejercido. - Cuando se emite una cuanta por liquidar aprobada por la autoridad competente

Pagado. - Cuando se realiza la cancelación total o parcial de las obligaciones de pago.

-Plan de implementación:

NOTAS DE GESTIÓN ADMINISTRATIVA

INFORME DEL 1 DE ENERO AL 31 DE DICIEMBRE DE 2023

Municipio de Xilitla, S.L.P.

- Se inicia el registro de las operaciones en BASE AL REGISTRO POR MOMENTOS CONTABLES DEL INGRESO Y DEL EGRESO a partir del mes de enero 2014, con el apoyo de un sistema contable que integra el total de las operaciones del Municipio: Ingresos, Sueldo, Pagos, Contabilidad, Presupuesto, Cuenta Pública, etc., denominado SISTEMA SAACG.NET (SISTEMA AUTOMATIZADO DE ADMINISTRACION Y CONTABILIDAD GUBERNAMENTAL.NET).

- Los cambios en las políticas, la clasificación y medición de las mismas, ha generado un impacto en la información financiera.

- Se han presentado los Estados Financieros 2023 tanto con la normatividad anteriormente vigente, como con las marcadas por la Ley de Contabilidad Gubernamental, para fines de comparación en la transición a la base devengado.

6. Políticas de Contabilidad Significativas:

Se informará sobre:

- a) Actualización: se informará del método utilizado para la actualización del valor de los activos, pasivos y Hacienda Pública y/o patrimonio y las razones de dicha elección. Así como informar de la desconexión o reconexión inflacionaria:

A lo largo de la Historia de este Ente, no se ha utilizado ningún Método para la Actualización del Valor de los Activos, Pasivos y Hacienda Pública y/o Patrimonio.

- b) Informar sobre la realización de operaciones en el extranjero y de sus efectos en la información financiera gubernamental.

Durante el Ejercicio Fiscal 2023, no se realizaron operaciones en Moneda Extranjera, y en todo caso si se realizara alguna, invariablemente el registro se realizará en su equivalente en Moneda Nacional al tipo de cambio del día de la operación.

- c) Método de valuación de la inversión en acciones de Compañías subsidiarias no consolidadas y asociadas.

No se tienen acciones de algún otro Ente.

- d) Sistema y método de valuación de inventarios y costo de lo vendido.

No existen productos en inventarios, ya que la adquisición de los bienes es para consumo inmediato llevando directamente el costo al gasto.

- e) Beneficios a empleados: revelar el cálculo de la reserva actuarial, valor presente de los ingresos esperados comparado con el valor presente de la estimación de gastos tanto de los beneficiarios actuales como futuros.

NOTAS DE GESTIÓN ADMINISTRATIVA**INFORME DEL 1 DE ENERO AL 31 DE DICIEMBRE DE 2023****Municipio de Xilitla, S.L.P.**

No se tienen reservas para beneficios futuros de los empleados, más que las contempladas anualmente en el presupuesto de egresos del ejercicio presente.

f) Provisiones: objetivo de su creación, monto y plazo:

No se cuenta con Provisiones.

g) Reservas: objetivo de su creación, monto y plazo:

No se cuenta con Reservas

h) Cambios en políticas contables y corrección de errores junto con la revelación de los efectos que se tendrá en la información financiera del ente público, ya sea retrospectivos o prospectivos:

El cambio en las políticas contables a consideración de ejercicios fiscales anteriores ha cambiado a la actualidad, provocado por la implementación de los momentos contables de los Ingresos y Egresos normados por el CONAC.

i) Reclasificaciones: Se deben revelar todos aquellos movimientos entre cuentas por efectos de cambios en los tipos de operaciones:

No existe reclasificaciones importantes.

j) Depuración y cancelación de saldos:

En este apartado se encuentran aquellas que se enfocan a la caducidad o prescripción.

7. Posición en Moneda Extranjera y Protección por Riesgo Cambiario:

Se informará sobre:

a) Activos en moneda extranjera.

No se tienen Activos en moneda extranjera.

b) Pasivos en moneda extranjera.

No se tienen Pasivos en moneda extranjera.

c) Posición en moneda extranjera.

No se tiene Posición en moneda extranjera.

d) Tipo de cambio.

NOTAS DE GESTIÓN ADMINISTRATIVA**INFORME DEL 1 DE ENERO AL 31 DE DICIEMBRE DE 2023****Municipio de Xilitla, S.L.P.**

No se tienen operaciones en moneda extranjera.

e) Equivalente en moneda nacional.

No se tienen operaciones en moneda extranjera.

Lo anterior se informará por cada tipo de moneda extranjera que se encuentre en los rubros de activo y pasivo.

Adicionalmente, se informará sobre los métodos de protección de riesgo por variaciones en el tipo de cambio.

No se mencionan métodos de protección de riesgo en variaciones al tipo de cambio debido a que no se tienen operaciones en moneda extranjera.

8. Reporte Analítico del Activo:

Debe mostrar la siguiente información:

a) Vida útil o porcentajes de depreciación, deterioro o amortización utilizados en los diferentes tipos de activos:

Hasta Diciembre 2023, se realizó depreciación por la cantidad de \$ 632,170.79

b) Cambios en el porcentaje de depreciación o valor residual de los activos:

Tratado en el punto anterior.

c) Importe de los gastos capitalizados en el ejercicio, tanto financieros como de investigación y desarrollo:

No se tienen este tipo de gastos.

d) Riesgos por tipo de cambio o tipo de interés de las inversiones financieras:

No se tienen inversiones financieras en moneda extranjera.

e) Valor activado en el ejercicio de los bienes construidos por el municipio:

Los bienes construidos durante 2023 se reconocen dentro del ACTIVO a su costo histórico, de conformidad con el artículo 29 de la Ley General de Contabilidad Gubernamental.

f) Otras circunstancias de carácter significativo que afecten el activo, tales como bienes en garantía, señalados en embargos, litigios, títulos de inversiones entregados en garantías, baja significativa del valor de inversiones financieras, etc.:

NOTAS DE GESTIÓN ADMINISTRATIVA
INFORME DEL 1 DE ENERO AL 31 DE DICIEMBRE DE 2023

Municipio de Xilitla, S.L.P.

No se tienen situaciones importantes que afecten los activos del Ente.

g) Desmantelamiento de activos, procedimientos, implicaciones, efectos contables:

No se realiza desmantelamiento de Activos.

h) Administración de activos; planeación con el objetivo de que el ente los utilice de manera más efectiva:

Se utilizan los activos con la operación y mantenimiento óptimo.

Adicionalmente, se deben incluir las explicaciones de las principales variaciones en el activo, en cuadros comparativos como sigue:

a) Inversiones en valores.

No se tienen inversiones en valores.

b) Patrimonio de Organismos descentralizados de Control Presupuestario Indirecto.

No se tiene Patrimonio en Organismos descentralizados de Control Presupuestario Indirecto

c) Inversiones en empresas de participación mayoritaria.

No se tiene inversión en este tipo de empresas.

d) Inversiones en empresas de participación minoritaria.

No se tiene inversión en este tipo de empresas.

e) Patrimonio de organismos descentralizados de control presupuestario directo, según corresponda.

No se tiene Patrimonio en Organismos descentralizados de Control Presupuestario directo

9. Fideicomisos, Mandatos y Análogos:

Se deberá informar:

a) Por ramo administrativo que los reporta:

No existen Fideicomisos, Mandatos y análogos.

b) Enlistar los de mayor monto de disponibilidad, relacionando aquéllos que conforman el 80% de las disponibilidades:

NOTAS DE GESTIÓN ADMINISTRATIVA
INFORME DEL 1 DE ENERO AL 31 DE DICIEMBRE DE 2023
Municipio de Xilitla, S.L.P.

No existen Fideicomisos, Mandatos y análogos.

10. Reporte de la Recaudación:

a) Análisis del comportamiento de la recaudación, de forma separada los ingresos locales de los federales:

Se presenta por separado en las notas de desglose.

b) Proyección de la recaudación e ingresos en el mediano plazo:

Se estima que la recaudación solamente crecerá por los porcentajes permitidos por Ley de año a año.

11. Información sobre la Deuda y el Reporte Analítico de la Deuda:

Se informará lo siguiente:

a) Utilizar al menos los siguientes indicadores: deuda respecto al PIB y deuda respecto a la recaudación tomando, como mínimo, un período igual o menor a 5 años.

Se anexará la información en las notas de desglose.

b) Información de manera agrupada por tipo de valor gubernamental o instrumento financiero en la que se considere intereses, comisiones, tasa, perfil de vencimiento y otros gastos de la deuda.

Se anexará la información en las notas de desglose.

12. Calificaciones otorgadas:

Informar, tanto del municipio como cualquier transacción realizada, que haya sido sujeta a una calificación crediticia:

No se cuenta con calificaciones crediticias otorgadas o certificadas.

13. Proceso de Mejora:

Se informará de:

a) Principales Políticas de control interno:

NOTAS DE GESTIÓN ADMINISTRATIVA

INFORME DEL 1 DE ENERO AL 31 DE DICIEMBRE DE 2023

Municipio de Xilitla, S.L.P.

Apego al presupuesto con racionalidad y transparencia

b) Medidas de desempeño financiero, metas y alcance:

Racionar el uso de los recursos, sobre todo en el primer semestre del año para alcanzar el cumplimiento de las funciones para el ejercicio completo.

14. Información por Segmentos:

Toda la información del Ente está procesada y se encuentra disponible por Unidad Responsable de realizar las funciones propias.

15. Eventos Posteriores al Cierre:

El ente público no tiene hechos ocurridos en el período posterior al que informa, que proporcionen mayor evidencia sobre eventos que le afecten económicamente y que no se conocían a la fecha de cierre.

16. Partes Relacionadas:

No existen partes relacionadas que pudieran ejercer influencia significativa sobre la toma de decisiones financieras y operativas.

17. Responsabilidad sobre la presentación razonable de los Estados Financieros:

La Información Contable deberá estar firmada en cada página de la misma e incluir al final la siguiente leyenda: "**Bajo protesta de decir verdad declaramos que los Estados Financieros y sus notas, son razonablemente correctos y son responsabilidad del emisor**". Lo anterior, no será aplicable para la información contable consolidada.

Bajo protesta de decir verdad declaramos que los Estados Financieros y sus notas, son razonablemente correctos y son responsabilidad del emisor

ESTADOS UNIDOS MEXICANOS
 PRESIDENCIA MUNICIPAL
 2021 - 2024
 XILITLA, S.L.P.
 ING. OSCAR FERNANDO MARQUEZ PLASCENCIA
 PRESIDENTE MUNICIPAL
 AUTORIZÓ

SINDICATURA MUNICIPAL
 2021 - 2024
 XILITLA, S.L.P.
 LIC. FERNANDO VILEDA LOPEZ
 SINDICO MUNICIPAL
 Vo.Bo.

ESTADOS UNIDOS MEXICANOS
 TESORERIA MUNICIPAL
 2021 - 2024
 XILITLA, S.L.P.
 LIC. P. JUAN CARLOS CRUZ SILVA
 TESORERO MUNICIPAL
 ELABORÓ

CONTRALORIA INTERNA
 2021 - 2024
 XILITLA, S.L.P.
 LIC. FELICIANO PULIDO MEJIA
 CONTRALOR INTERNO
 REVISÓ

NOTAS DE GESTIÓN ADMINISTRATIVA
INFORME DEL 1 DE ENERO AL 31 DE DICIEMBRE DE 2023
Municipio de Xilitla, S.L.P.

Notas:

1. *Las Notas de Gestión Administrativa son de texto libre, debiendo ajustarse al Manual de Contabilidad Gubernamental emitido por el CONAC.*
2. *Las Notas de Gestión Administrativa se deberán llenar en todos sus apartados, en caso de que no se tenga información por presentar en alguno de ellos se tendrá que incluir la leyenda «No aplica» en cada uno.*